

K A T A L O G S T A N O V A  
S T A M B E N A Z G R A D A B  
k . č . b r . 3 0 8 5 / 1 k . o . P e š č e n i c a \_ S o b o l s k i p u t b b

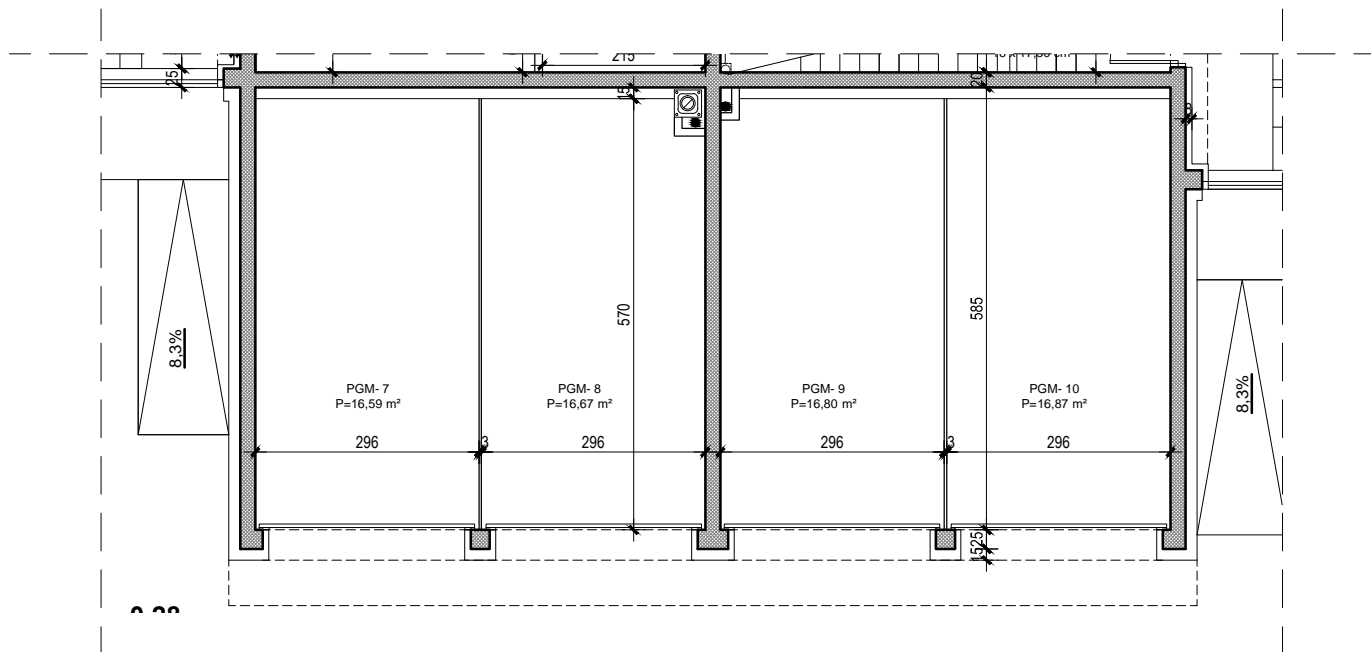

# GARAŽE U PRIZEMLJU I VANJSKI PARKINZI

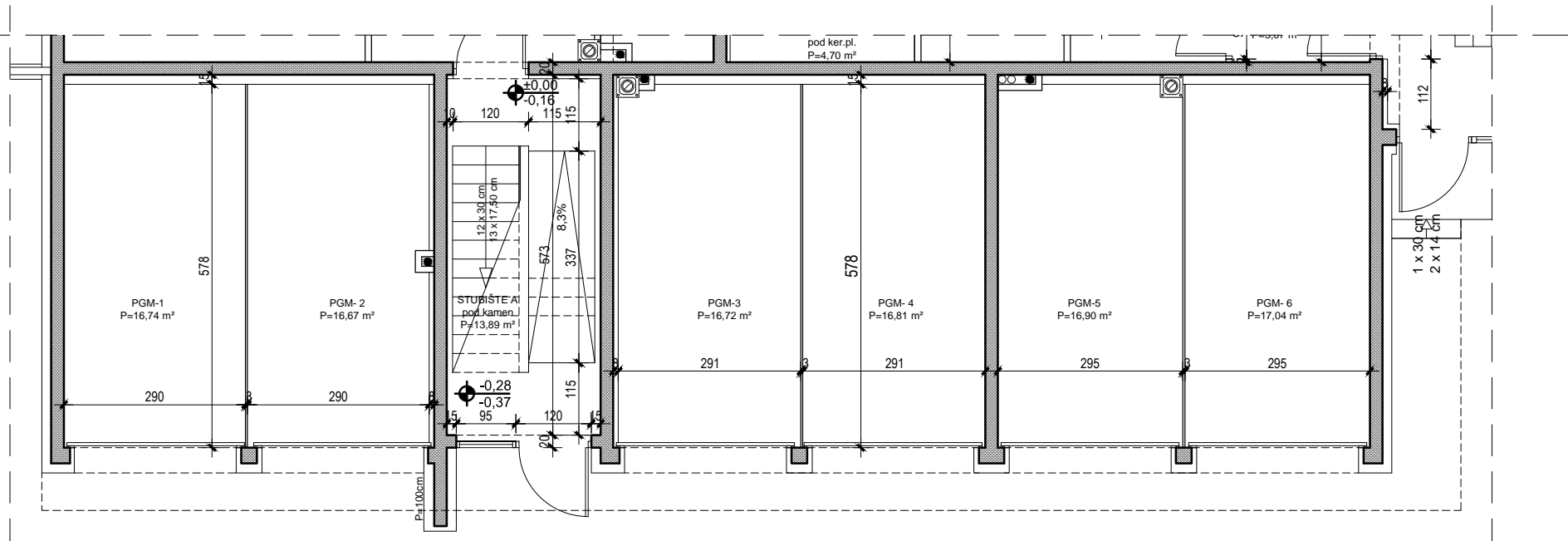

# GARAŽE U PRIZEMLJU I VANJSKI PARKINZI

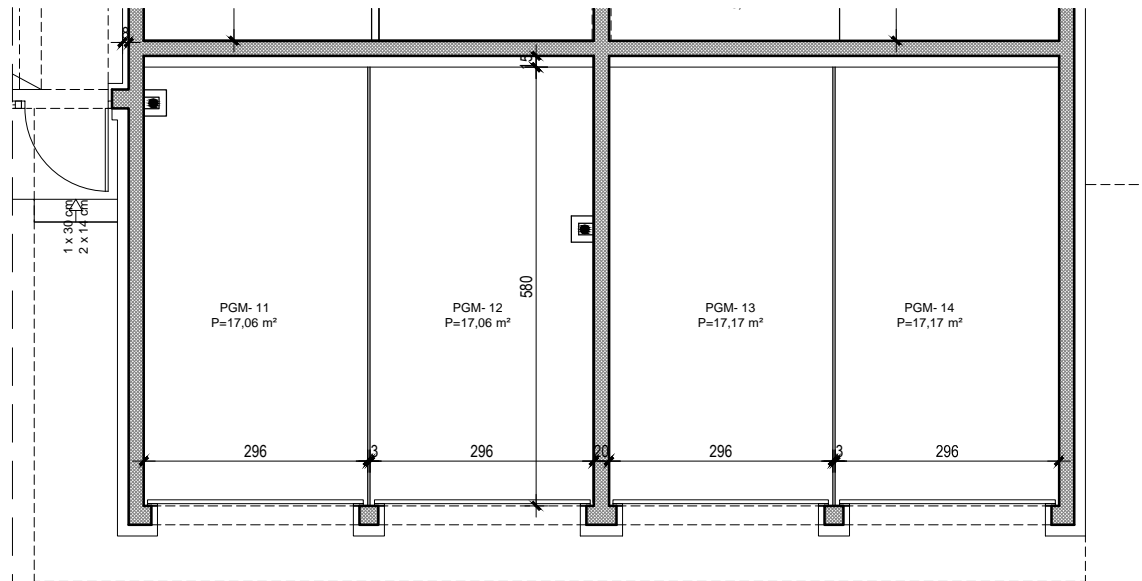

GARAŽA	površina podova_korisna površina (m <sup>2</sup> )	x koef.	korisna vrijednost površina (m <sup>2</sup> )
PGM-1	16,74	0,50	8,37
PGM-2	16,67	0,50	8,34
PGM-3	16,72	0,50	8,36
PGM-4	16,81	0,50	8,41
PGM-5	16,90	0,50	8,45
PGM-6	17,04	0,50	8,52
PGM-7	16,59	0,50	8,30
PGM-8	16,67	0,50	8,34
PGM-9	16,80	0,50	8,40
PGM-10	16,87	0,50	8,44
PGM-11	17,06	0,50	8,53
PGM-12	17,06	0,50	8,53
PGM-13	17,17	0,50	8,59
PGM-14	17,17	0,50	8,59
<b>UKUPNO</b>	<b>236,27</b>		<b>118,14</b>

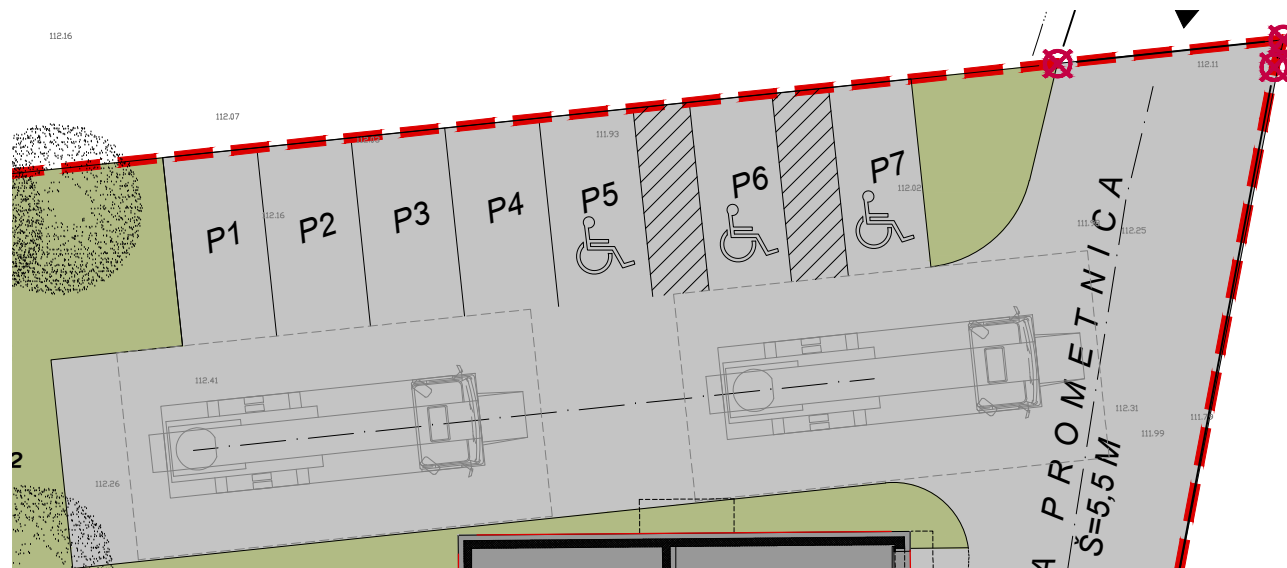

VANJSKO PARKIRNO MJESTO	površina podova_korisna površina (m <sup>2</sup> )	x koef.	korisna vrijednost površina (m <sup>2</sup> )
P1	12,50	0,20	2,50
P2	12,50	0,20	2,50
P3	12,50	0,20	2,50
P4	12,50	0,20	2,50
P5 (za invalide)	12,50	0,20	2,50
P6 (za invalide)	18,50	0,20	3,70
P7 (za invalide)	18,50	0,20	3,70
<b>UKUPNO</b>	<b>99,50</b>		<b>19,90</b>

P R I Z E M L J E

**S T A N 1**  
d v o s o b n i

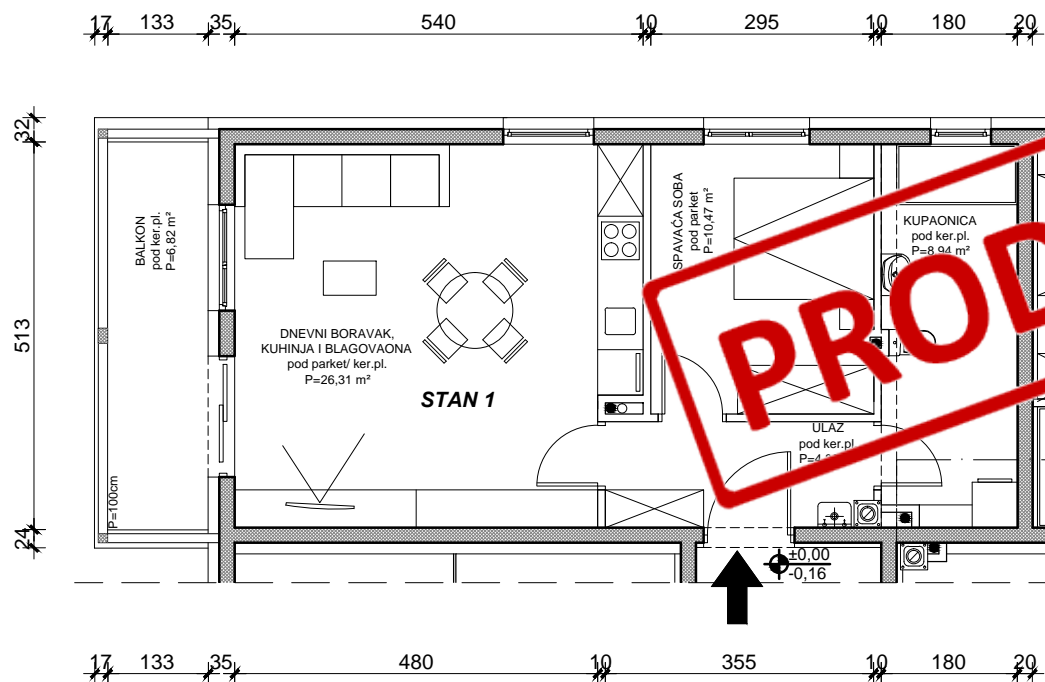
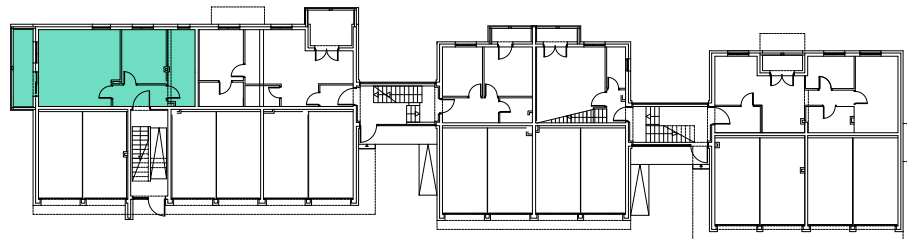

POSREĐIO 1		površina podova_koris na površina		korisna vrijednost
STAN 1		(m <sup>2</sup> )	x koef.	površina (m <sup>2</sup> )
S1-1	ulaz	4,88	1,00	4,88
S1-2	kupaonica	8,94	1,00	8,94
S1-3	spavaća soba	10,47	1,00	10,47
S1-4	dnevni boravak, kuhinja i blagovaona	26,31	1,00	26,31
<b>ukupno</b>		<b>50,60</b>		<b>50,60</b>
sporedni dio				
S1-a	balkon	6,82	0,50	3,41
pripadak				
S1-l	spremište	2,00	0,75	1,50
<b>SVEUKUPNO S1</b>		<b>59,42</b>		<b>55,51</b>

P R I Z E M L J E

**S T A N 2**  
d v o s o b n i

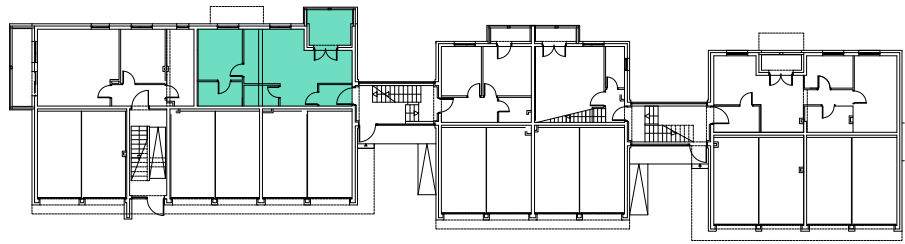

**PRODANO**

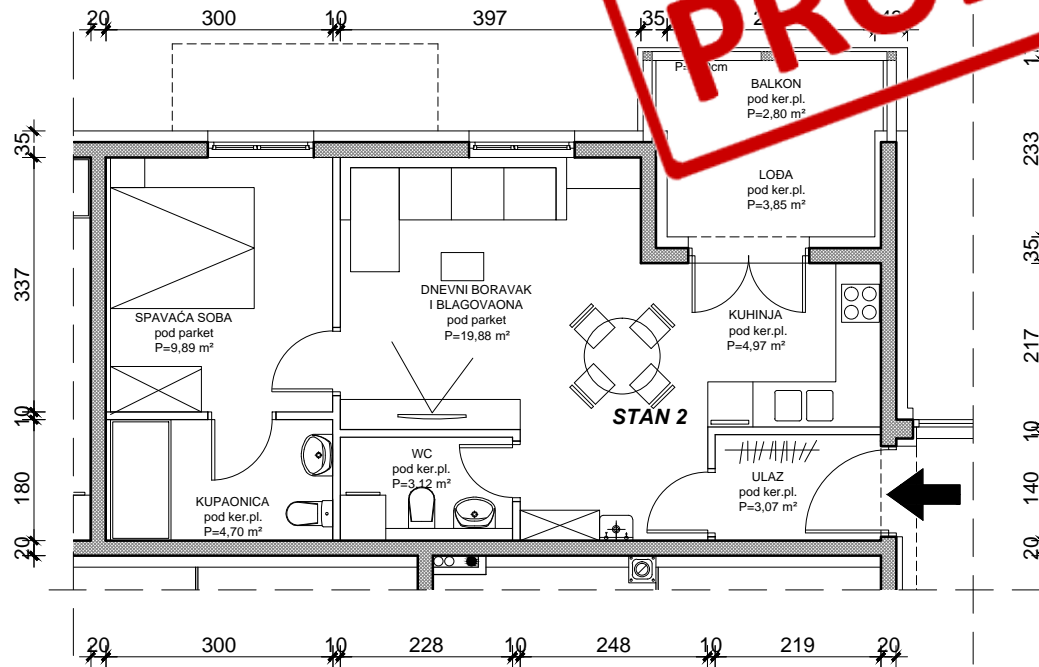

POSEBNI DIO				
STAN 2	prostoriya	površina podova_koris na površina (m <sup>2</sup> )	x koef.	korisna vrijednost površina (m <sup>2</sup> )
S2-1	ulaz	3,07	1,00	3,07
S2-2	kupaonica	4,70	1,00	4,70
S2-3	wc	3,12	1,00	3,12
S2-4	spavaća soba	9,89	1,00	9,89
S2-5	dnevni boravak i blagovaona	19,88	1,00	19,88
S2-6	kuhinja	4,97	1,00	4,97
<b>ukupno</b>		<b>45,63</b>		<b>45,63</b>
<b>sporedni dio</b>				
S2-a	lođa	3,85	0,75	2,89
S2-b	balkon	3,85	0,50	1,93
<b>pripadak</b>				
S2-l	spremište	2,00	0,75	1,50
<b>SVEUKUPNO S2</b>		<b>55,33</b>		<b>51,94</b>

P R I Z E M L J E

**S T A N 3**  
d v o s o b n i

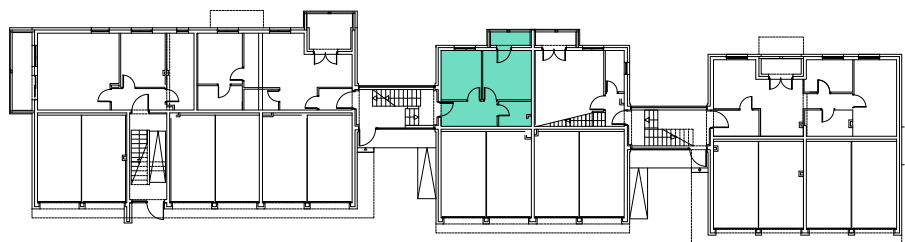

**PRODANO**

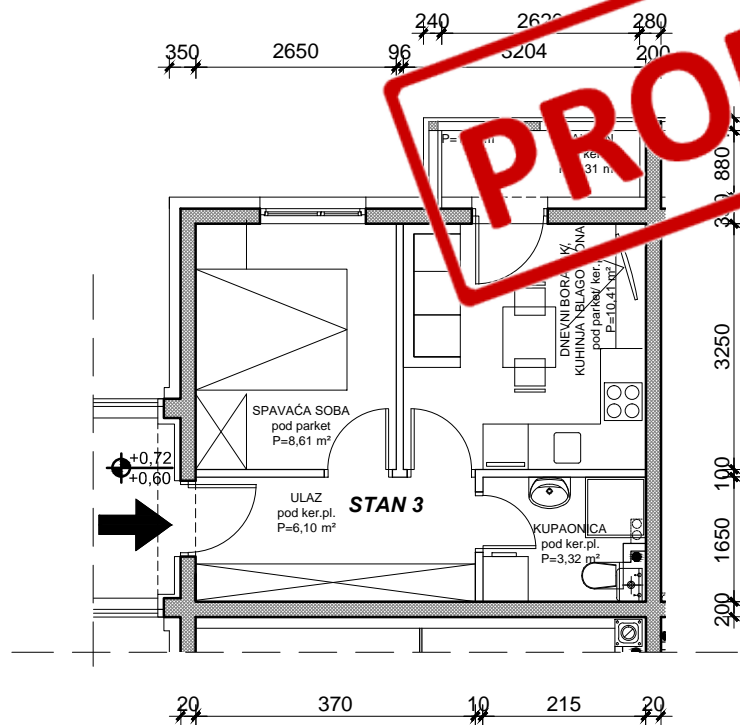

**POSEBNI DIO 3**

STAN 3	prostorija	površina podova_koris na površina (m <sup>2</sup> )	x koef.	korisna vrijednost površina (m <sup>2</sup> )
S3-1	ulaz	6,10	1,00	6,10
S3-2	kupaonica	3,32	1,00	3,32
S3-3	spavaća soba	8,61	1,00	8,61
S3-4	dnevni boravak, kuhinja i blagovaona	10,41	1,00	10,41
<b>ukupno</b>		<b>28,44</b>		<b>28,44</b>

**sporedni dio**

S3-a	balkon	2,31	0,50	1,16
------	--------	------	------	------

**pripadak**

S3-l	spremište	2,00	0,75	1,50
------	-----------	------	------	------

<b>SVEUKUPNO S3</b>		<b>32,75</b>		<b>31,10</b>
---------------------	--	--------------	--	--------------

PRIZEMLJE/1.KAT

**STAN 4**  
trosobni/dvoetažni  
prizemlje

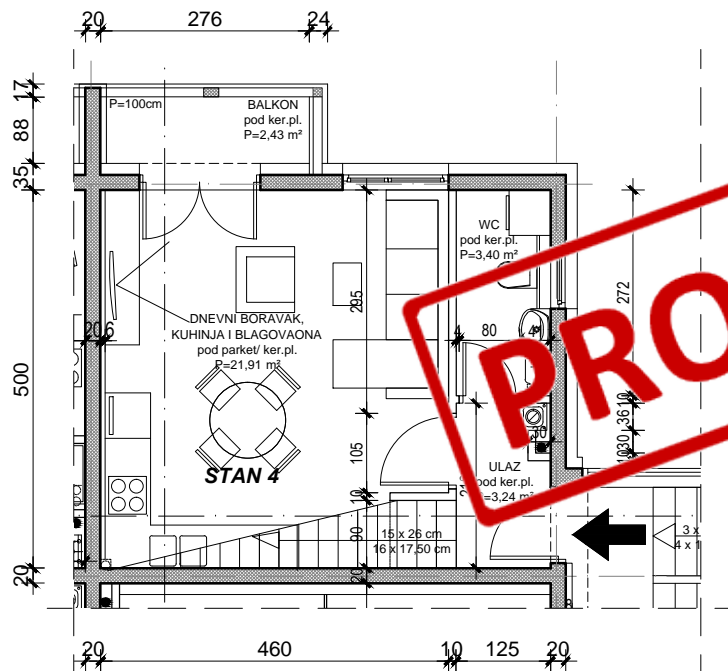
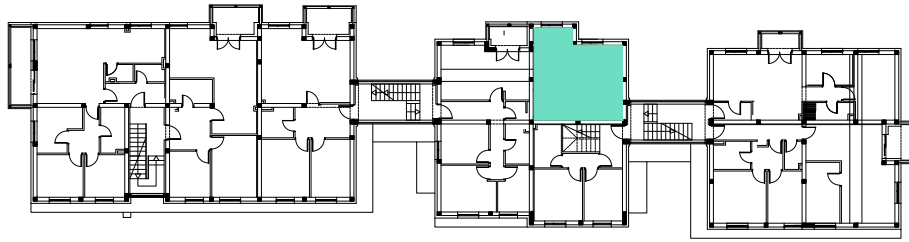

# PRIZEMLJE/1.KAT

## STAN 4

trosobni/dvoetažni

1.kat

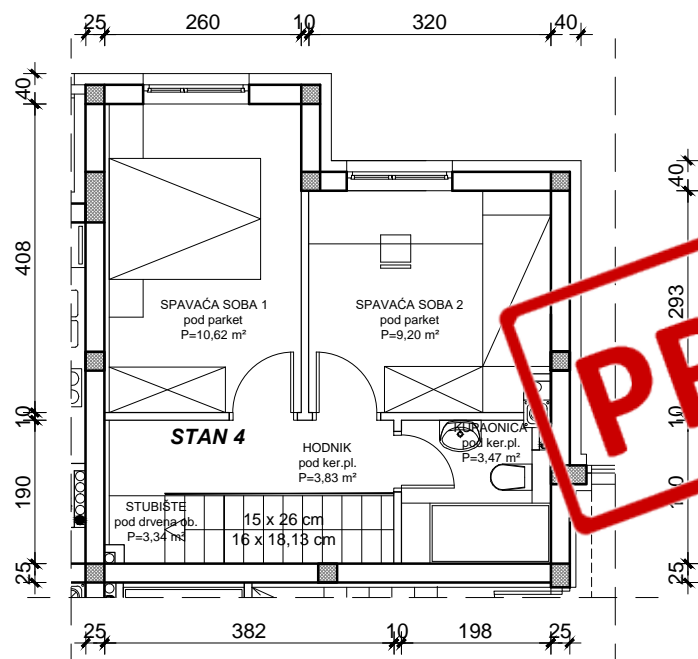
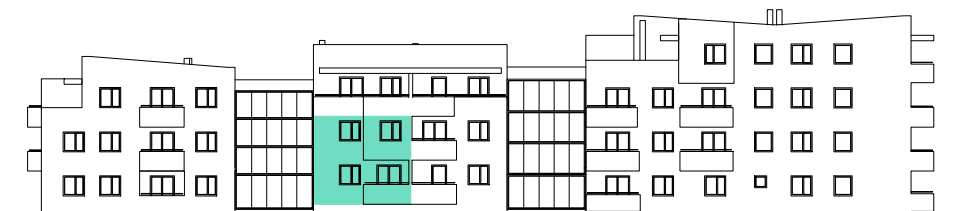
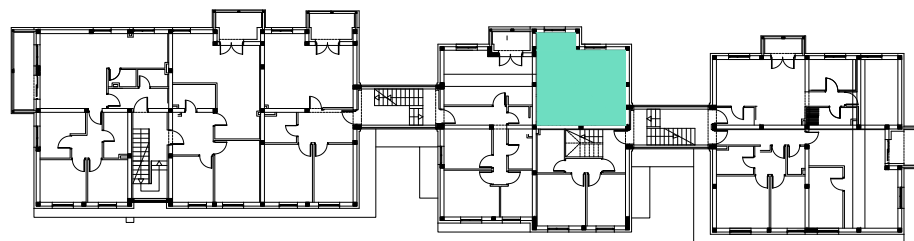

**PRODANO**

### POSEBNI DIO 4

Stan 4	prostorija	površina podova_koris na površina (m <sup>2</sup> )	x koef.	korisna vrijednost površina (m <sup>2</sup> )
S4-1	ul.	3,24	1,00	3,24
S4-2	wc	3,40	1,00	3,40
S4-3	dnevni boravak, kuhinja i blagovaona	21,91	1,00	21,91
S4-4	stubište	3,38	1,00	3,38
S4-5	hodnik	3,83	1,00	3,83
S4-6	kupaonica	3,47	1,00	3,47
S4-7	spavaća soba 1	10,62	1,00	10,62
S4-8	spavaća soba	9,20	1,00	9,20
<b>ukupno</b>		<b>59,05</b>		<b>59,05</b>

### sporedni dio

S4-a	balkon	2,43	0,50	1,22
------	--------	------	------	------

### pripadak

S4-l	spremište	2,00	0,75	1,50
------	-----------	------	------	------

<b>SVEUKUPNO S4</b>		<b>63,48</b>		<b>61,77</b>
---------------------	--	--------------	--	--------------



P R I Z E M L J E

**S T A N 5**  
t r o s o b n i

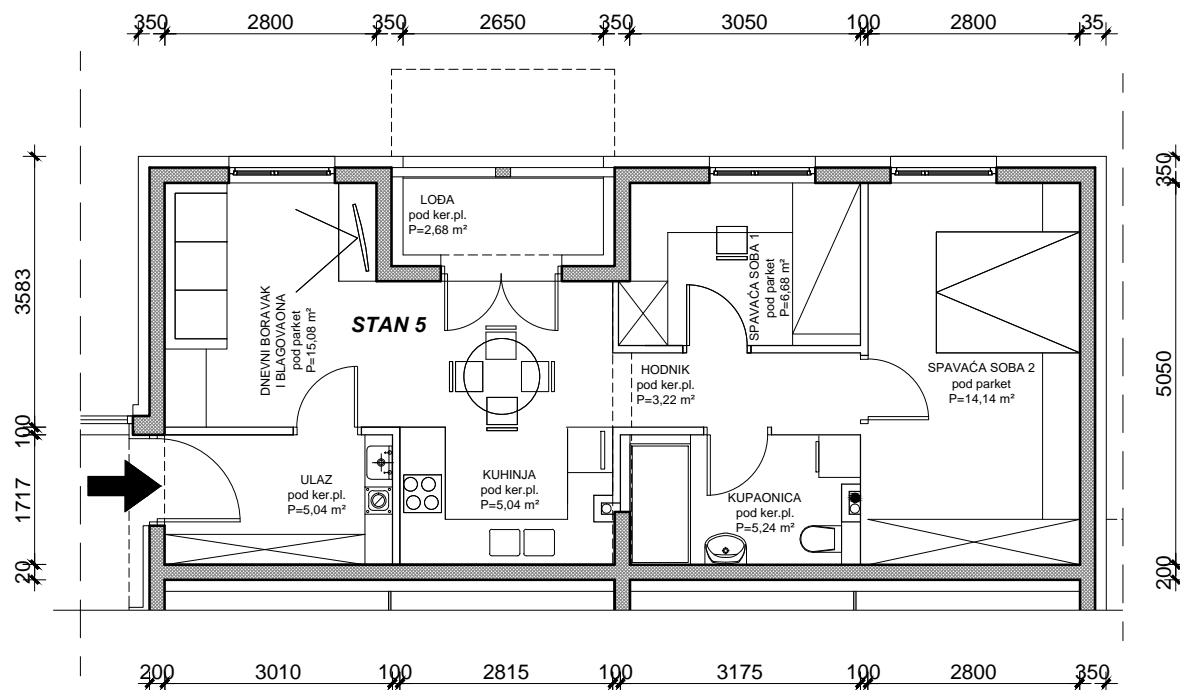
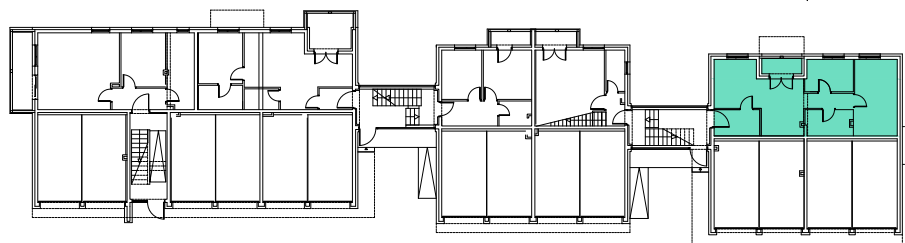

**POSEBNI DIO 5**

STAN 5	prostorija	površina podova_koris na površina (m <sup>2</sup> )	x koef.	korisna vrijednost površina (m <sup>2</sup> )
S5-1	ulaz	5,04	1,00	5,04
S5-2	kupaonica	5,24	1,00	5,24
S5-3	hodnik	3,22	1,00	3,22
S5-4	spavaća soba 1	6,68	1,00	6,68
S5-5	spavaća soba 2	14,14	1,00	14,14
S5-6	dnevni boravak i	15,08	1,00	15,08
S5-7	kuhinja	5,04	1,00	5,04
<b>ukupno</b>		<b>54,44</b>		<b>54,44</b>
<b>sporedni dio</b>				
S5-a	lođa	2,68	0,75	2,01
<b>pripadak</b>				
S5-l	spremište	2,00	0,75	1,50
<b>SVEUKUPNO S5</b>		<b>59,12</b>		<b>57,95</b>

# 1 . K A T

## STAN 6

### četverosobni

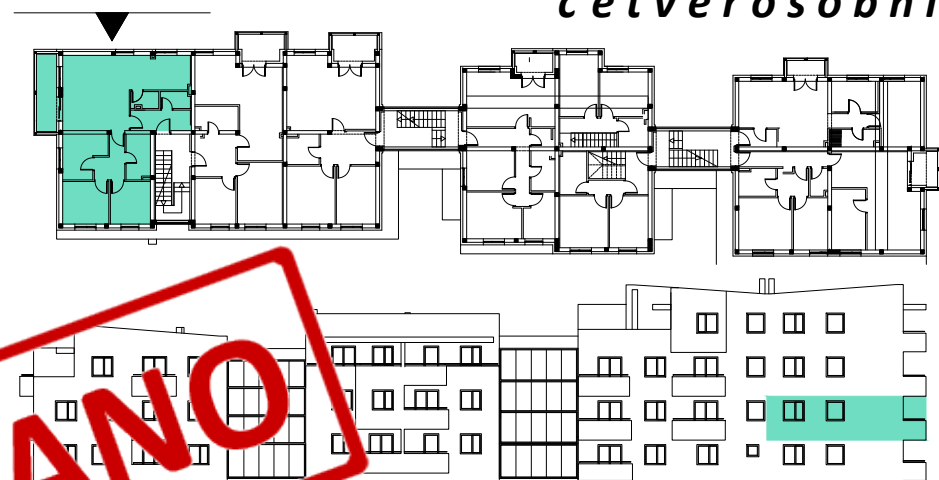
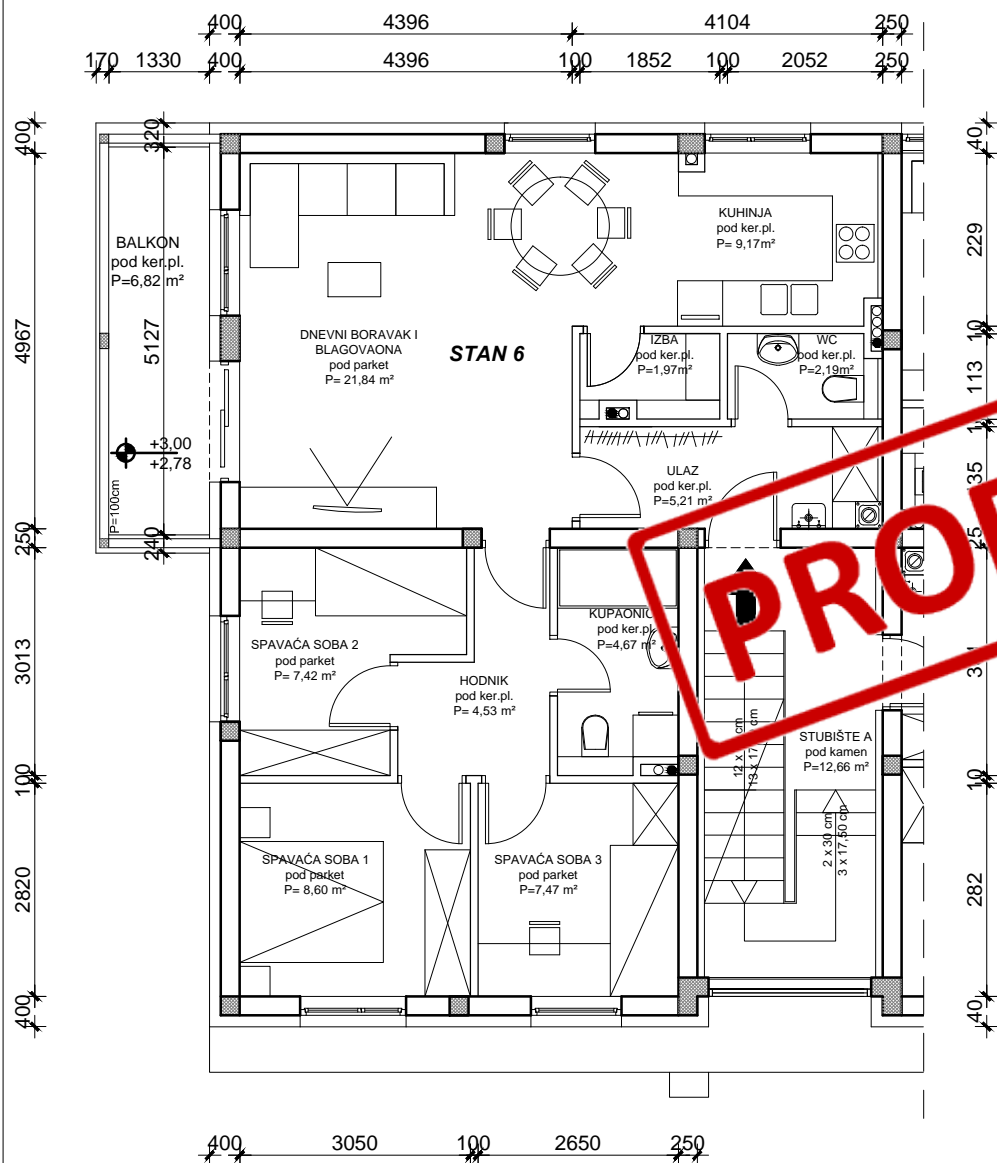

**PRODANO**

POSREĐNI DIO 6

STAN 6	prostorija	površina podova_koris na površina (m <sup>2</sup> )	x koef.	korisna vrijednost površina (m <sup>2</sup> )
S6-1	ulaz	5,21	1,00	5,21
S6-2	wc	2,19	1,00	2,19
S6-3	izba	1,97	1,00	1,97
S6-4	dnevni boravak i	21,84	1,00	21,84
S6-5	kuhinja	9,17	1,00	9,17
S6-6	hodnik	4,53	1,00	4,53
S6-7	kupaonica	4,67	1,00	4,67
S6-8	spavaća soba 1	8,60	1,00	8,60
S6-9	spavaća soba 2	7,42	1,00	7,42
S6-10	spavaća soba 3	7,47	1,00	7,47
<b>ukupno</b>		<b>73,07</b>		<b>73,07</b>

sporedni dio

S6-a	balkon	6,82	0,50	3,41
------	--------	------	------	------

pripadak

S6-l	spremište	2,00	0,75	1,50
------	-----------	------	------	------

<b>SVEUKUPNO S6</b>		<b>81,89</b>		<b>77,98</b>
---------------------	--	--------------	--	--------------

# REZERVIRANO

1 . K A T  
**S T A N 7**  
 t r o s o b n i

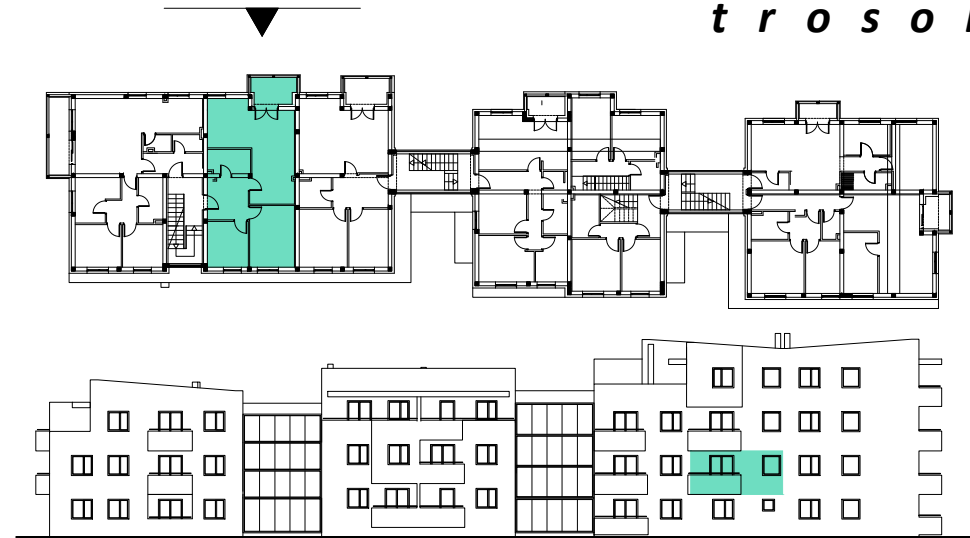
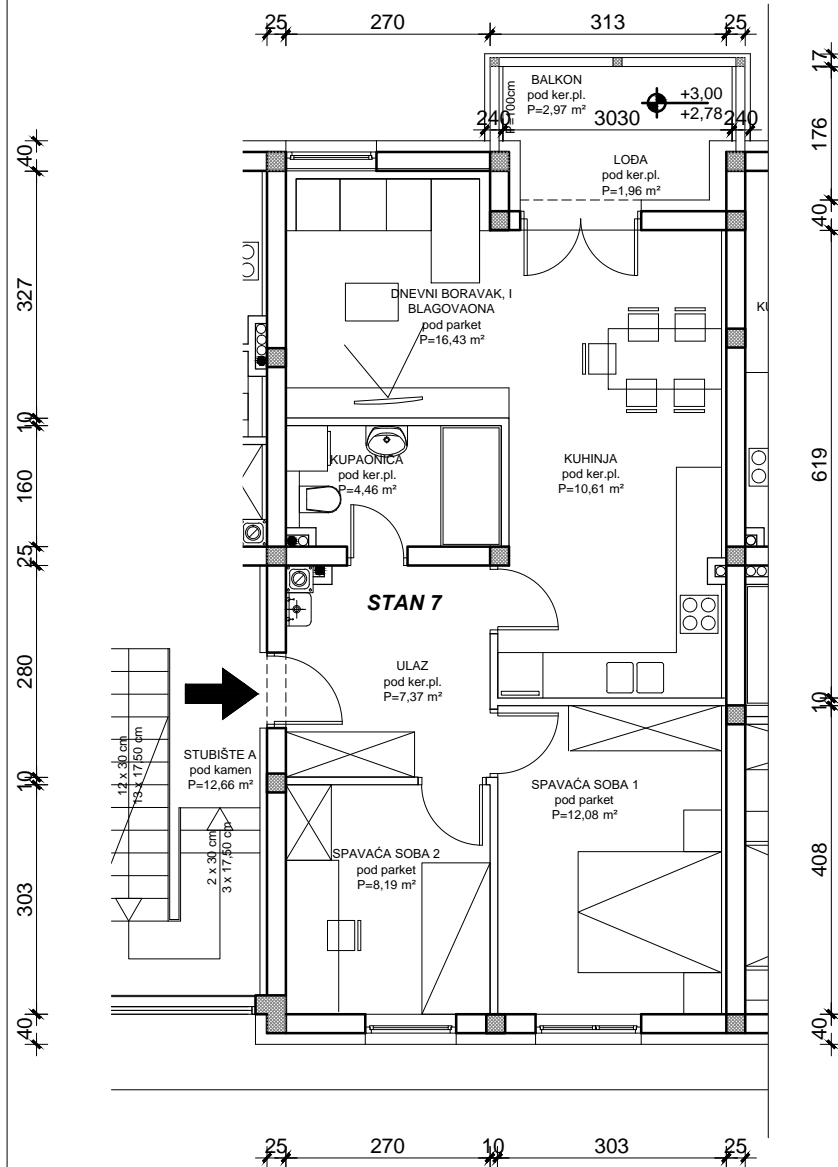

### POSEBNI DIO 7

STAN 7	prostorija	površina podova_koris na površina (m <sup>2</sup> )	x koef.	korisna vrijednost površina (m <sup>2</sup> )
S7-1	ulaz	7,37	1,00	7,37
S7-2	kupaonica	4,46	1,00	4,46
S7-3	dnevni boravak i	16,43	1,00	16,43
S7-4	kuhinja	10,61	1,00	10,61
S7-5	spavaća soba 1	12,08	1,00	12,08
S7-6	spavaća soba 2	8,19	1,00	8,19
<b>ukupno</b>		<b>59,14</b>		<b>59,14</b>

### sporedni dio

S7-a	lođa	1,96	0,75	1,47
S7-B	balkon	2,97	0,50	1,49

### pripadak

S7-l	spremište	2,00	0,75	1,50
------	-----------	------	------	------

<b>SVEUKUPNO S7</b>		<b>66,07</b>		<b>63,60</b>
---------------------	--	--------------	--	--------------

# 1 . K A T

## STAN 8

### t r o s o b n i

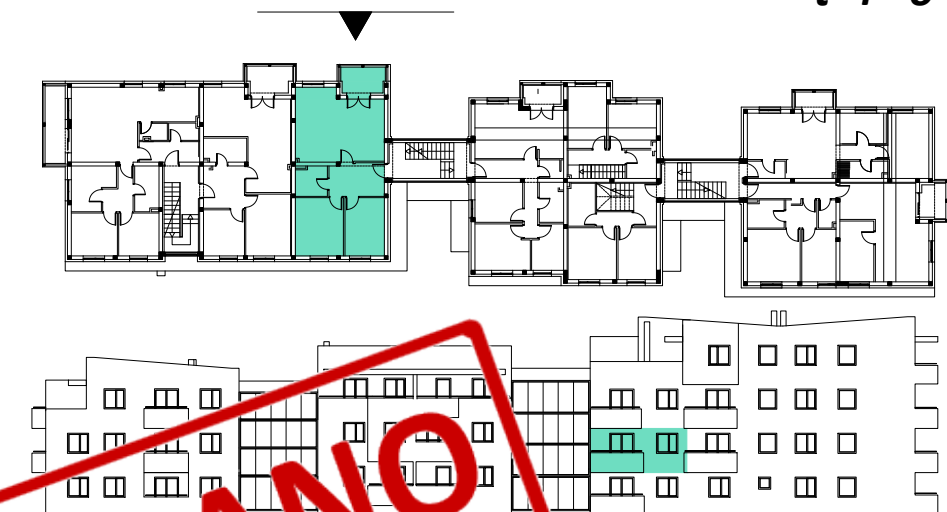
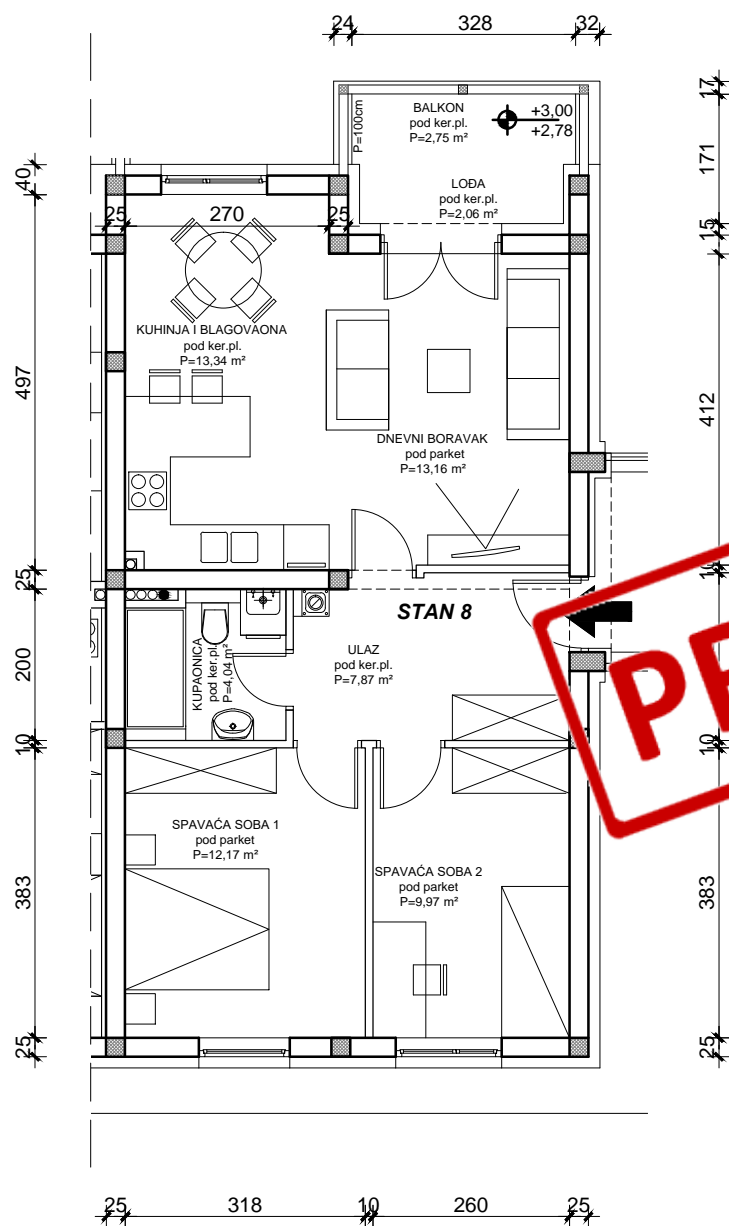

**PRODANO**

#### POSEBNI DIO 8

STAN 8	prostorija	površina podova_koris na površina (m <sup>2</sup> )	x koef.	korisna vrijednost površina (m <sup>2</sup> )
S8-1	ulaz	7,87	1,00	7,87
S8-2	kupaonica	4,04	1,00	4,04
S8-3	spavaća soba 1	12,17	1,00	12,17
S8-4	spavaća soba 2	9,97	1,00	9,97
S8-5	dnevni boravak	13,16	1,00	13,16
S8-6	kuhinja i blagovaona	13,34	1,00	13,34
<b>ukupno</b>		<b>60,55</b>		<b>60,55</b>

#### sporedni dio

S8-a	lođa	2,06	0,75	1,55
S8-b	balkon	2,75	0,50	1,38

#### pripadak

S8-l	spremište	2,00	0,75	1,50
------	-----------	------	------	------

<b>SVEUKUPNO S8</b>		<b>67,36</b>		<b>64,97</b>
---------------------	--	--------------	--	--------------

# 1 . K A T

## STAN 9

### četverosobni

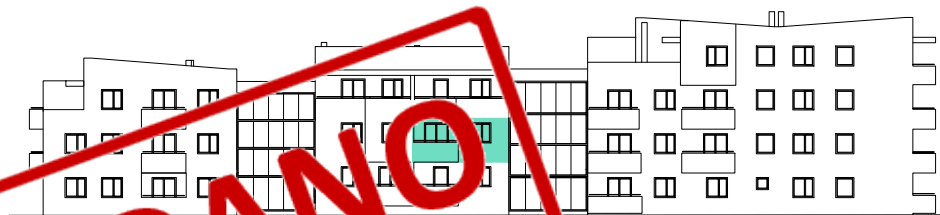
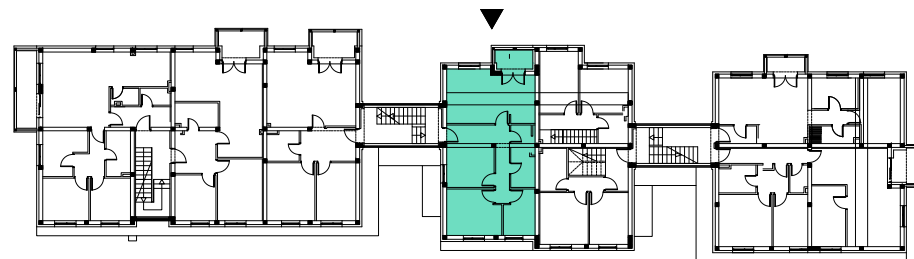
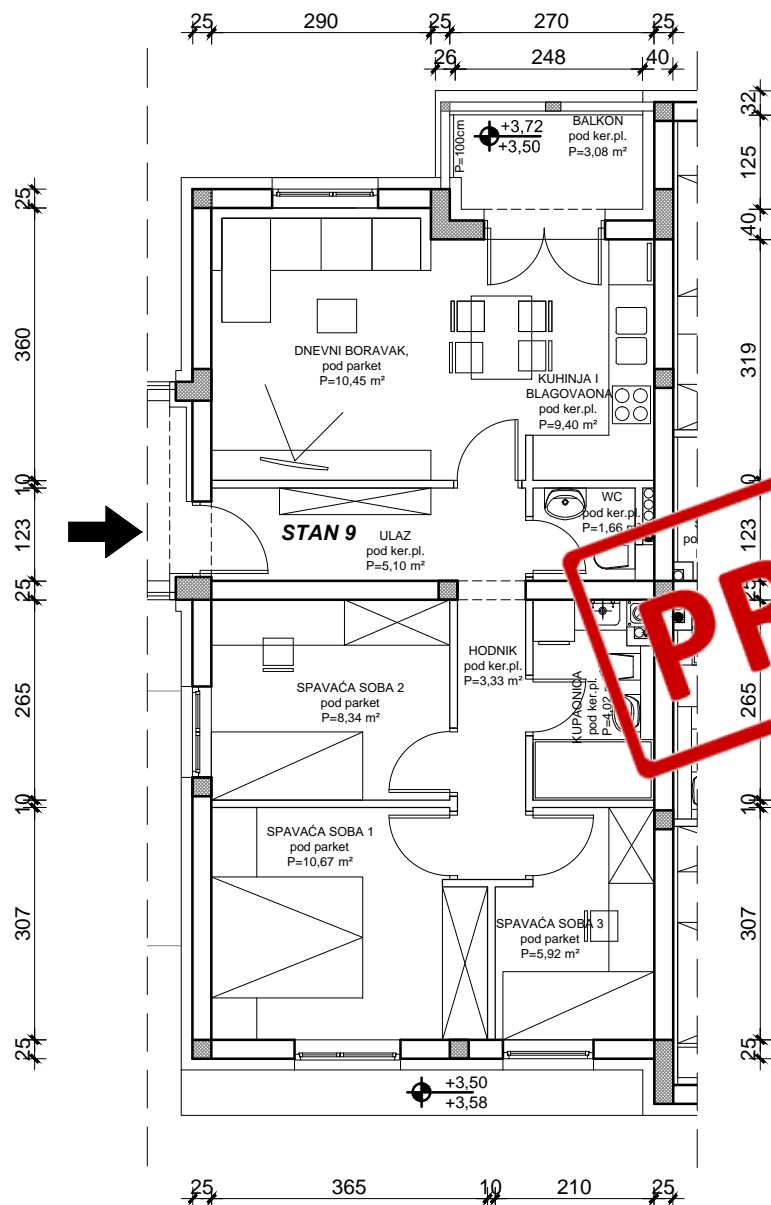

**PRODANO**

#### POSEBNI DIO 9

STAN 9	prostorija	površina podova_koris na površina (m <sup>2</sup> )	x koef.	korisna vrijednost površina (m <sup>2</sup> )
S9-1	ulaz	5,10	1,00	5,10
S9-2	wc	1,66	1,00	1,66
S9-3	kupaonica	4,01	1,00	4,01
S9-4	spavaća soba 1	10,67	1,00	10,67
S9-5	spavaća soba 2	8,34	1,00	8,34
S9-6	spavaća soba 3	5,92	1,00	5,92
S9-7	dnevni boravak	10,45	1,00	10,45
S9-8	kuhinja i blagovaona	9,40	1,00	9,40
<b>ukupno</b>		<b>55,55</b>		<b>55,55</b>

#### sporedni dio

S9-a	balkon	3,08	0,50	1,54
------	--------	------	------	------

#### pripadak

S9-l	spremište	2,00	0,75	1,50
------	-----------	------	------	------

<b>SVEUKUPNO S9</b>		<b>60,63</b>		<b>58,59</b>
---------------------	--	--------------	--	--------------

1.KAT/2.KAT  
**STAN 10**  
 četverosobni/dvoetažni  
 1.kat

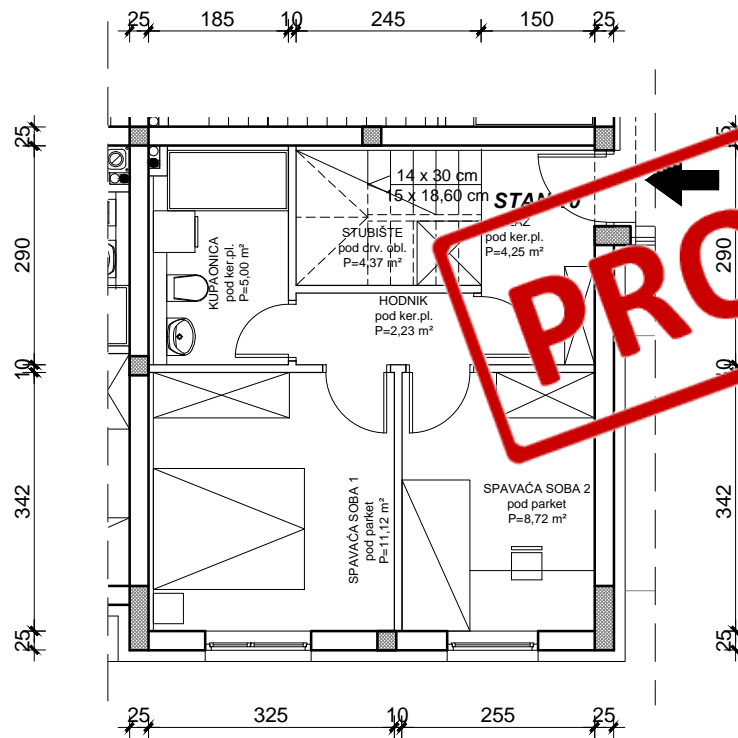
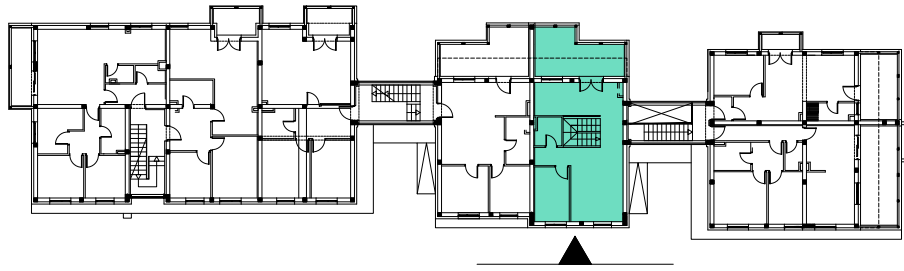

**PRODANO**

POSEBNI DIO 10

STAN 10	prostorija	površina podova_koris na površina (m <sup>2</sup> )	x koef.	korisna vrijednost površina (m <sup>2</sup> )
S10-1	ulaz	4,25	1,00	4,25
S10-2	hodnik	2,23	1,00	2,23
S10-3	kupaonica	5,00	1,00	5,00
S10-4	spavaća soba 1	11,12	1,00	11,12
S10-5	spavaća soba 2	8,72	1,00	8,72
S10-6	stubište	4,37	1,00	4,37
S10-7	dnevni boravak	20,12	1,00	20,12
S10-8	hodnik	2,94	1,00	2,94
S10-9	kupaonica	3,29	1,00	3,29
S10-10	spavaća soba 3	8,51	1,00	8,51
S10-11	kuhinja i blagovaona	12,48	1,00	12,48
<b>ukupno</b>		<b>83,03</b>		<b>83,03</b>

sporedni dio

S10-a	terasa	8,41	0,25	2,10
	terasa natkriveni dio	8,33	0,50	4,17

pripadak

S10-l	spremište	2,00	0,75	1,50
-------	-----------	------	------	------

<b>SVEUKUPNO S10</b>		<b>101,77</b>		<b>90,80</b>
----------------------	--	---------------	--	--------------

1.KAT/2.KAT  
**STAN 10**  
 četverosobni/dvoetažni  
 2.kat

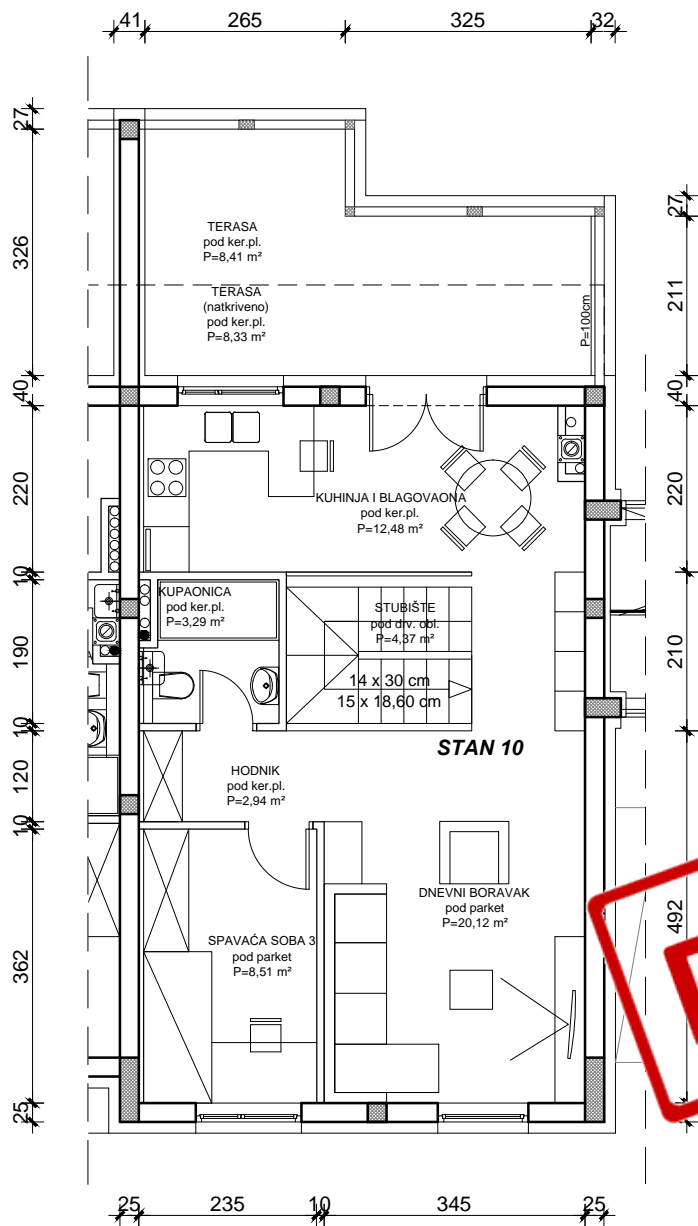

**PRODANO**

# 1 . K A T

## STAN 11

t r o s o b n i

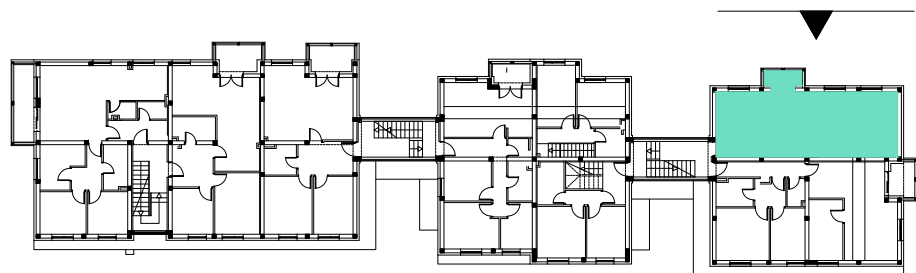

PRODANO

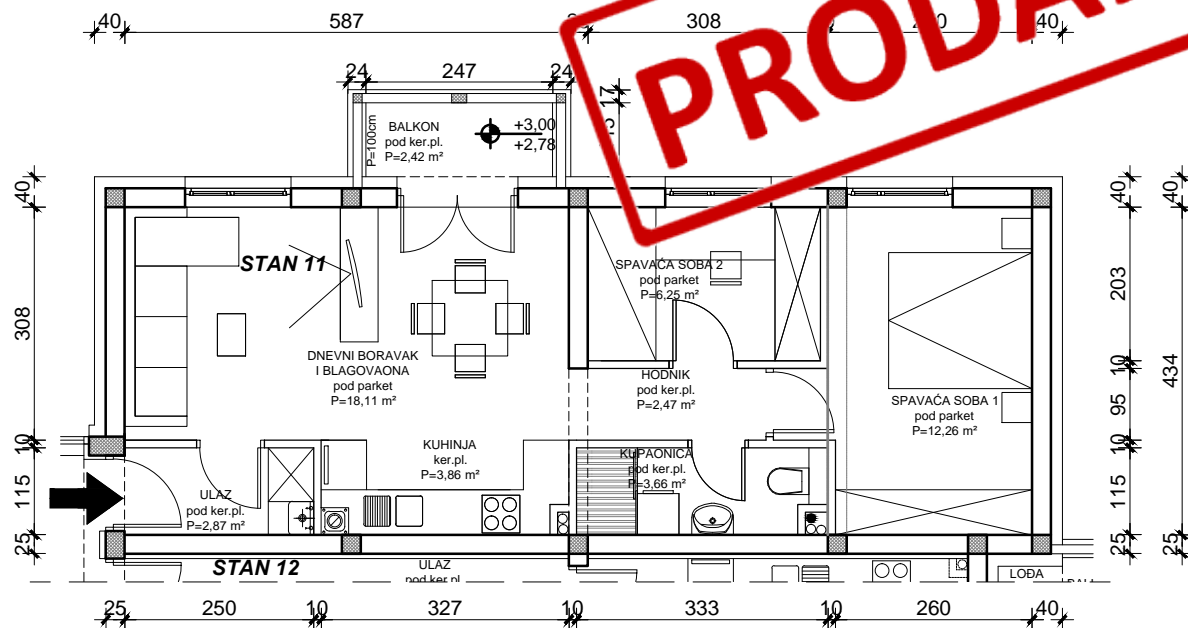

POSREDOVANJE S11					
STAN 11	prostorija	površina podova_koris na površina (m <sup>2</sup> )	x koef.	korisna vrijednost (m <sup>2</sup> )	
S11-1	ulaz	2,87	1,00	2,87	
S11-2	kupaonica	3,66	1,00	3,66	
S11-3	spavaća soba 1	12,26	1,00	12,26	
S11-4	spavaća soba 2	6,25	1,00	6,25	
S11-5	hodnik	2,47	1,00	2,47	
S11-6	dnevni boravak i	18,11	1,00	18,11	
S11-7	kuhinja	3,86	1,00	3,86	
<b>ukupno</b>		<b>49,48</b>		<b>49,48</b>	
sporedni dio					
S11-a	balkon	2,42	0,50	1,21	
pripadak					
S11-l	spremište	2,00	0,75	1,50	
<b>SVEUKUPNO S11</b>		<b>53,90</b>		<b>52,19</b>	



# 1 . K A T

## STAN 12

### četverosobni

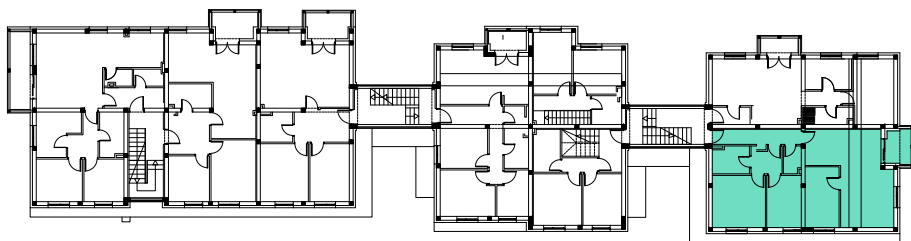

**REZERVIRANO**

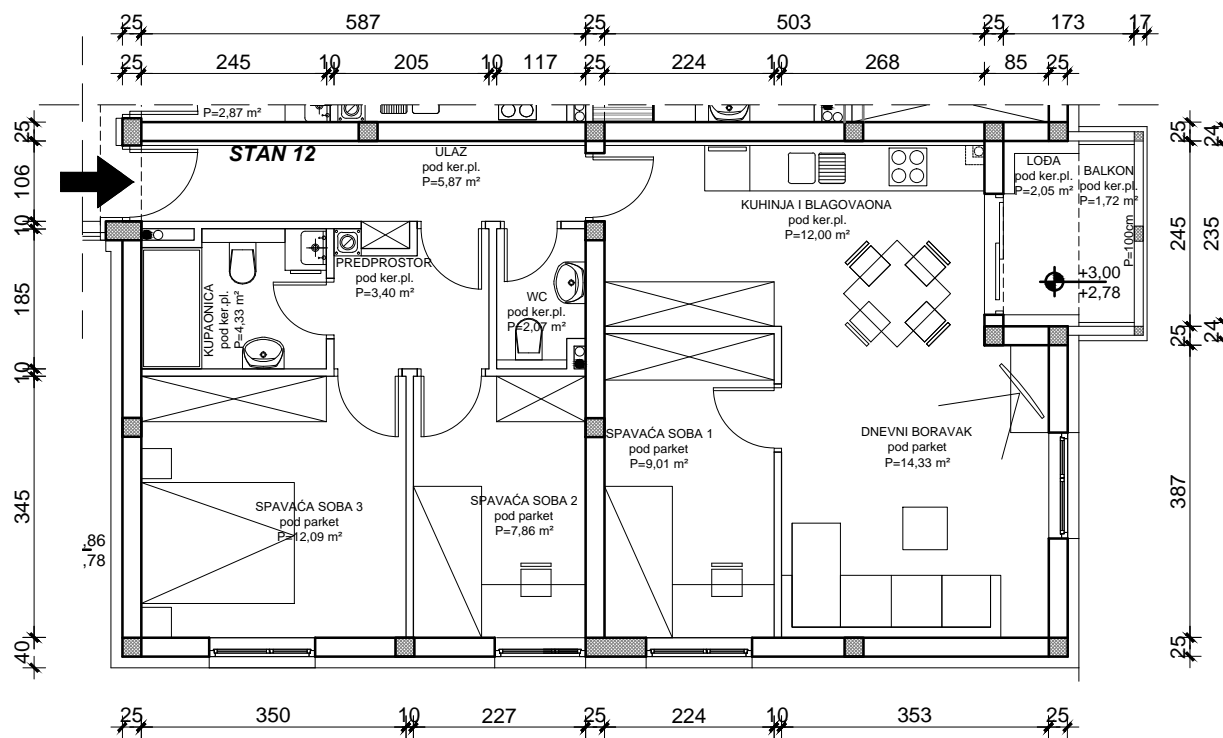

#### POSEBNI DIO 12

STAN 12	prostorija	površina podova_koris na površina (m <sup>2</sup> )	x koef.	korisna vrijednost površina (m <sup>2</sup> )
S12-1	ulaz	5,87	1,00	5,87
S12-2	wc	2,07	1,00	2,07
S12-3	predprostor	3,40	1,00	3,40
S12-4	kupaonica	4,33	1,00	4,33
S12-5	spavaća soba 1	9,01	1,00	9,01
S12-6	spavaća soba 2	7,86	1,00	7,86
S12-7	spavaća soba 3	12,09	1,00	12,09
S12-8	dnevni boravak	14,33	1,00	14,33
S12-9	kuhinja i blagovaona	12,00	1,00	12,00
<b>ukupno</b>		<b>70,96</b>		<b>70,96</b>

#### sporedni dio

S12-a	lođa	2,05	0,75	1,54
S12-a	balkon	1,72	0,50	0,86

#### pripadak

S12-l	spremište	2,00	0,75	1,50
-------	-----------	------	------	------

<b>SVEUKUPNO S12</b>		<b>76,73</b>		<b>74,86</b>
----------------------	--	--------------	--	--------------

2 . K A T

# STAN 13

četverosobni

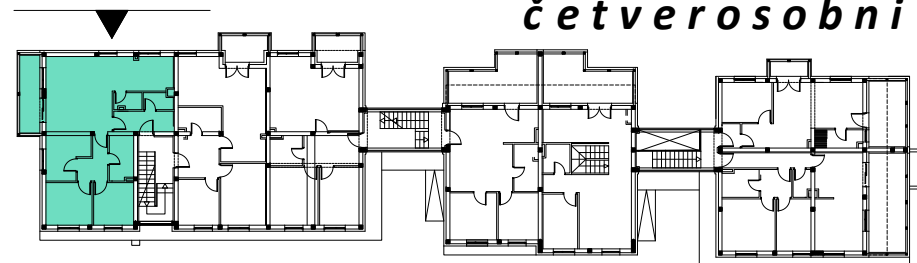
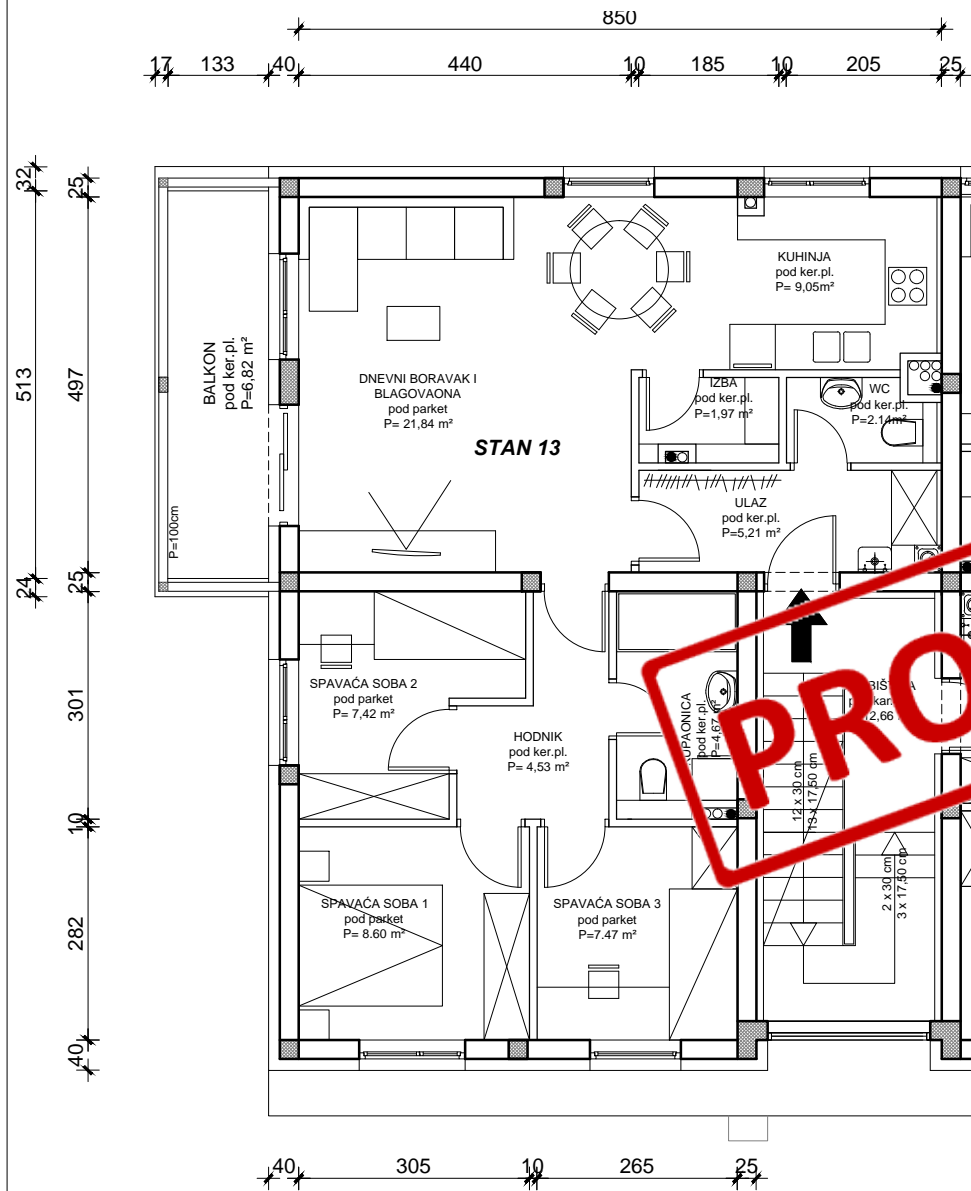

**PRODANO**

STAN 13	prostorija	površina podova_koris na površina (m <sup>2</sup> )	x koef.	korisna vrijednost površina (m <sup>2</sup> )
S13-1	ulaz	5,21	1,00	5,21
S13-2	wc	2,14	1,00	2,14
S13-3	hodnik	4,53	1,00	4,53
S13-4	kupaonica	4,67	1,00	4,67
S13-5	spavaća soba 1	8,60	1,00	8,60
S13-6	spavaća soba 2	7,42	1,00	7,42
S13-7	spavaća soba 3	7,47	1,00	7,47
S13-8	izba	1,97	1,00	1,97
S13-9	dnevni boravak, kuhinja i blagovaona	21,84	1,00	21,84
S13-10	kuhinja	9,05	1,00	9,05
<b>ukupno</b>		<b>72,90</b>		<b>72,90</b>
<b>sporedni dio</b>				
S13-a	balkon	6,82	0,50	3,41
<b>pripadak</b>				
S13-l	spremište	2,00	0,75	1,50
<b>SVEUKUPNO S13</b>		<b>81,72</b>		<b>77,81</b>

# 2 . K A T

## STAN 14

tr o s o b n i

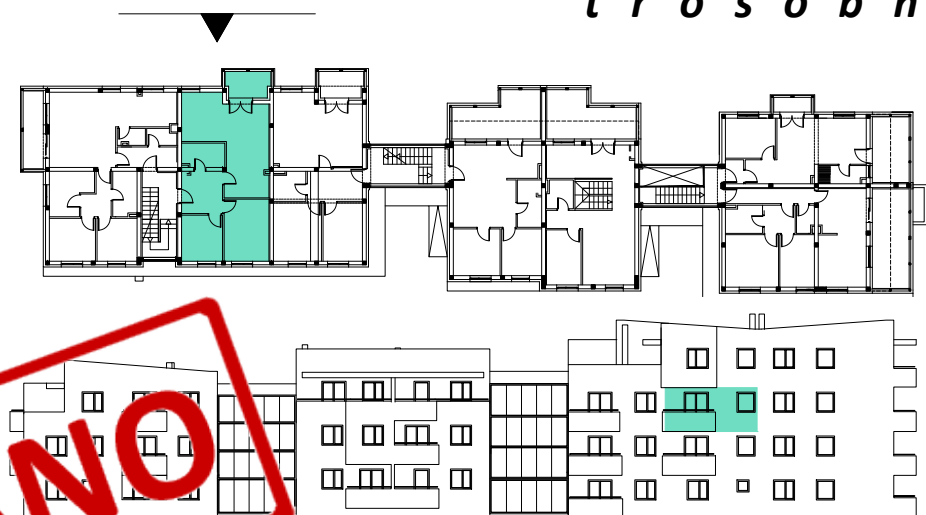
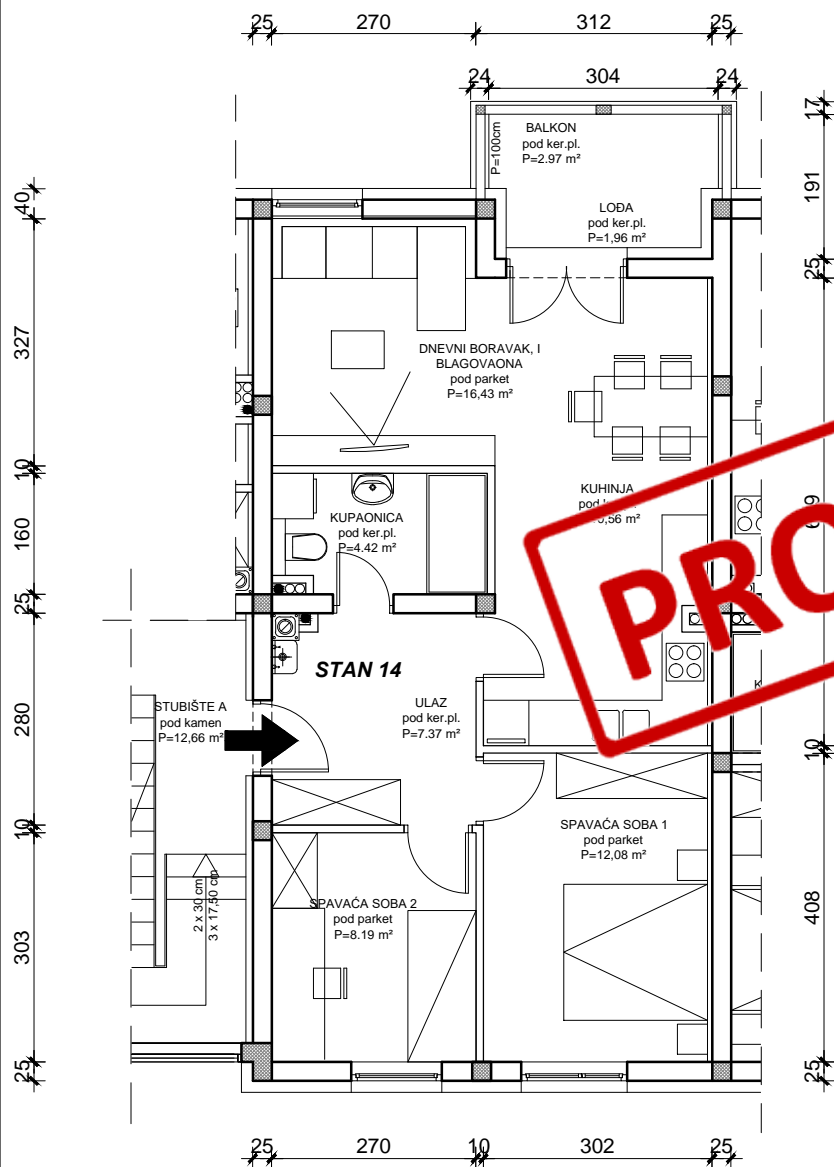

**PRODANO**

### POSEBNI DIO 14

STAN 14	prostorija	površina podova, koris na površina (m <sup>2</sup> )	x koef.	korisna vrijednost površina (m <sup>2</sup> )
S14-1	ulaz	7,37	1,00	7,37
S14-2	kupaonica	4,42	1,00	4,42
S14-3	dnevni boravak i	16,43	1,00	16,43
S14-4	kuhinja	10,56	1,00	10,56
S14-5	spavaća soba 1	12,08	1,00	12,08
S14-6	spavaća soba 1	8,19	1,00	8,19
<b>ukupno</b>		<b>59,05</b>		<b>59,05</b>

### sporedni dio

S14-a	loda	1,96	0,75	1,47
S14-b	balkon	2,97	0,50	1,49

### pripadak

S14-l	spremište	2,00	0,75	1,50
-------	-----------	------	------	------

<b>SVEUKUPNO S14</b>		<b>65,98</b>		<b>63,51</b>
----------------------	--	--------------	--	--------------

# 2 . K A T

## STAN 15

tr o s o b n i

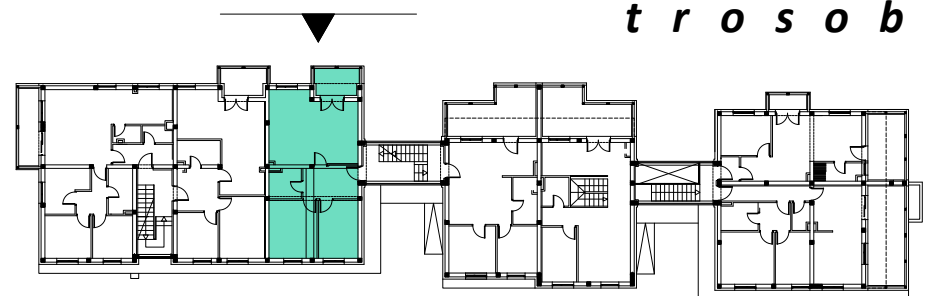
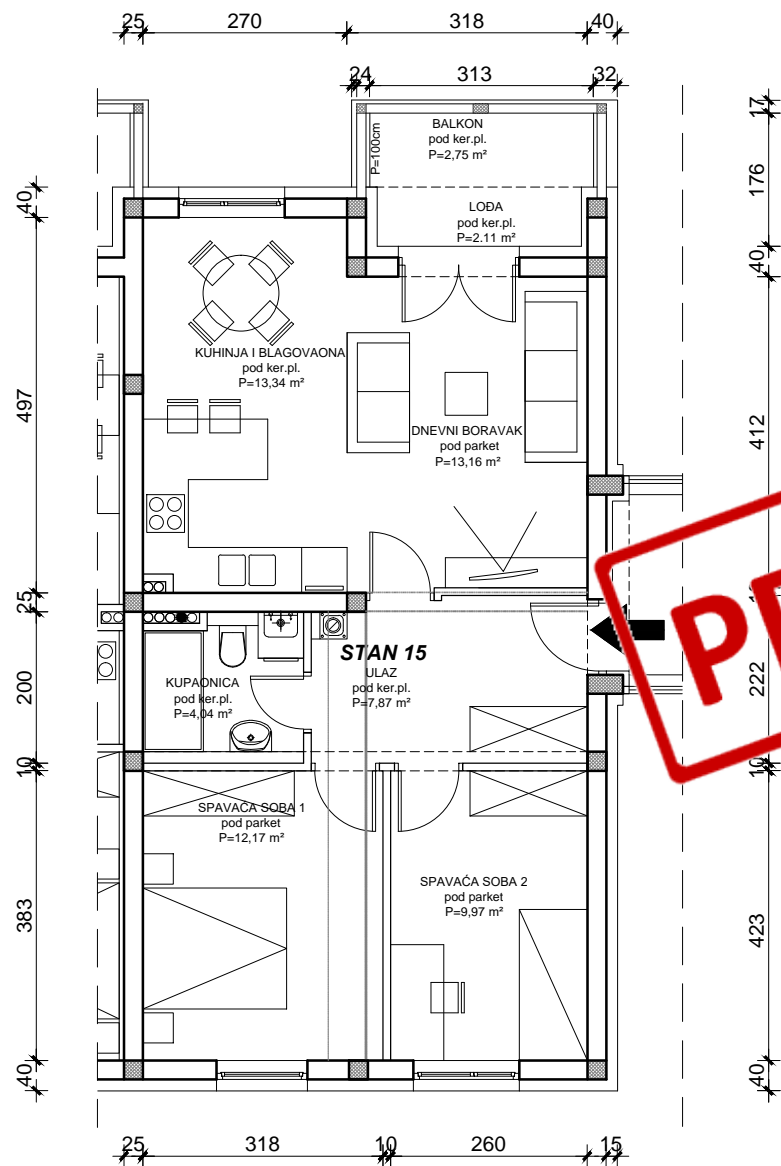

**PRODANO**

### POSEBNOŠĆI 15

STAN 15	prostorija	površina podova_koris na površina (m <sup>2</sup> )	x koef.	korisna vrijednost površina (m <sup>2</sup> )
S15-1	ulaz	7,87	1,00	7,87
S15-2	kupaonica	4,04	1,00	4,04
S15-3	spavaća soba 1	12,17	1,00	12,17
S15-4	spavaća soba 2	9,97	1,00	9,97
S15-5	dnevni boravak	13,16	1,00	13,16
S15-6	kuhinja i blagovaona	13,34	1,00	13,34
<b>ukupno</b>		<b>60,55</b>		<b>60,55</b>

### sporedni dio

S15-a	lođa	2,11	0,75	1,58
S15-b	balkon	2,75	0,50	1,38

### pripadak

S15-l	spremište	2,00	0,75	1,50
-------	-----------	------	------	------

**SVEUKUPNO S15** **67,41** **65,01**

# 2 . K A T

## STAN 16

tr o s o b n i

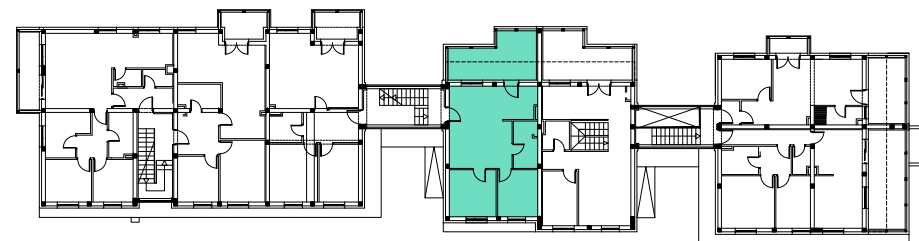
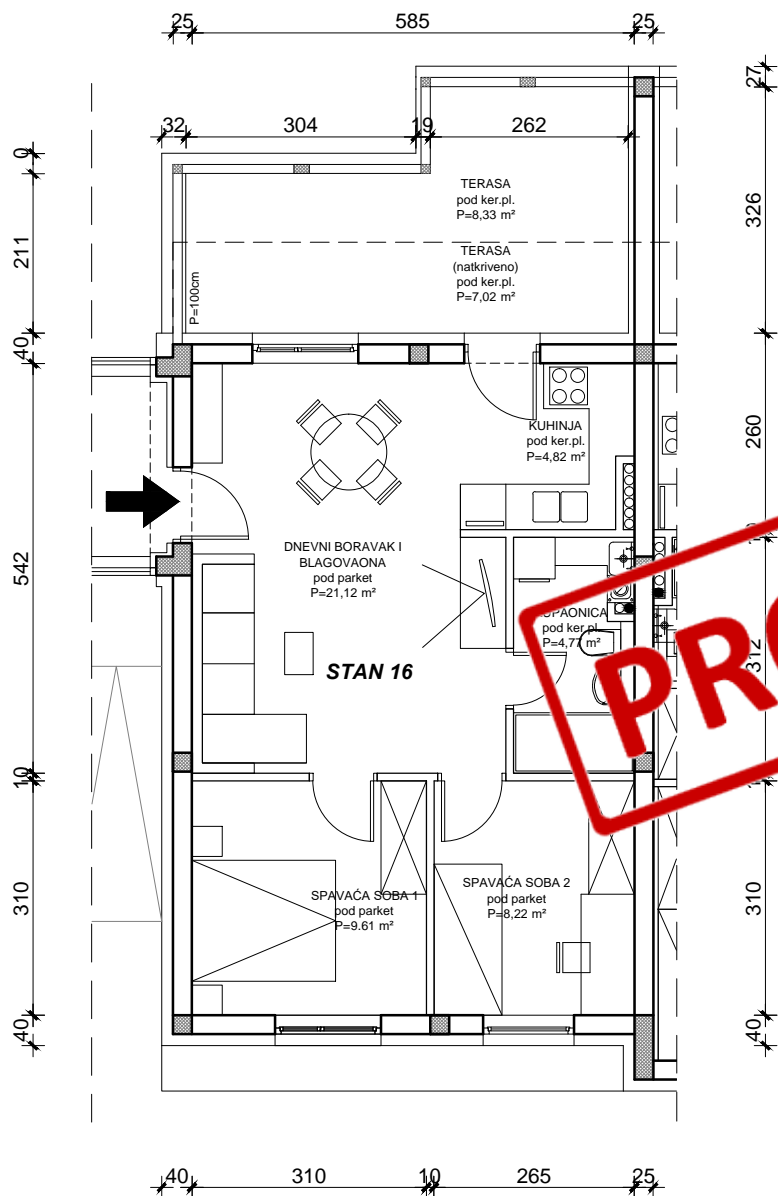

**PRODANO**

### POSEBNI DIO

STAN 16	prostorija	površina podova_koris na površina (m <sup>2</sup> )	x koef.	korisna vrijednost površina (m <sup>2</sup> )
S16-1	dnevni boravak i	21,12	1,00	21,12
S16-2	kuhinja	4,82	1,00	4,82
S16-3	kupaonica	4,77	1,00	4,77
S16-4	spavaća soba 1	9,61	1,00	9,61
S16-5	spavaća soba 2	8,22	1,00	8,22
<b>ukupno</b>		<b>48,54</b>		<b>48,54</b>

### sporedni dio

S16-a	terasa	8,33	0,25	2,08
	terasa natkriveni dio	7,02	0,50	3,51

### pripadak

S16-l	spremište	2,00	0,75	1,50
-------	-----------	------	------	------

<b>SVEUKUPNO S16</b>		<b>65,89</b>		<b>55,63</b>
----------------------	--	--------------	--	--------------

# 2 . K A T

## STAN 17

*d v o s o b n i*

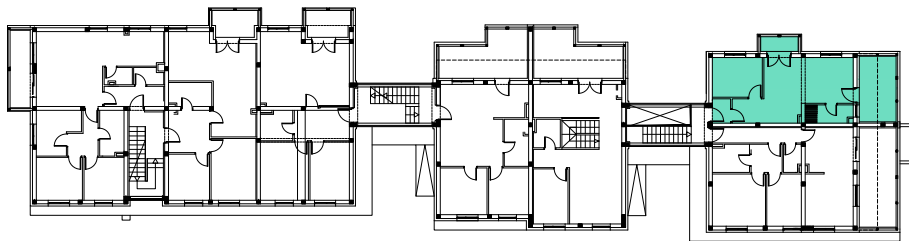

**PRODANO**

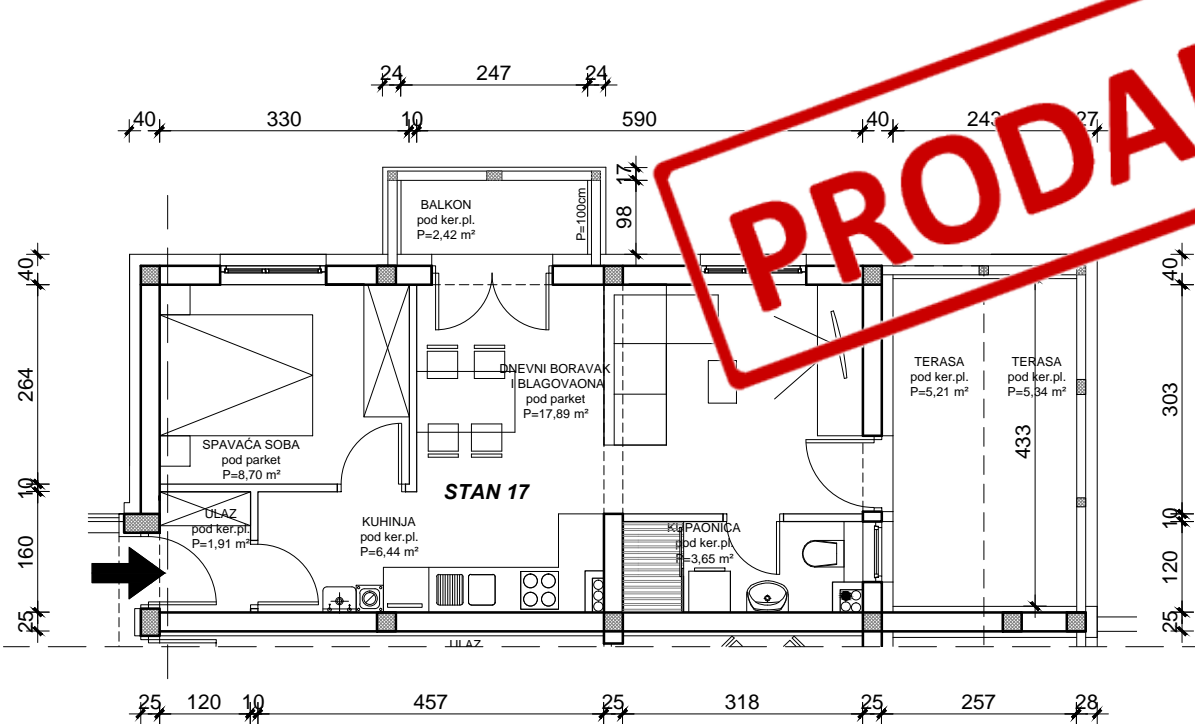

POSREĐNI DIO S17		STAN 17			
prostorija		površina podova_koris na površina (m <sup>2</sup> )	x koef.	korisna vrijednost površina (m <sup>2</sup> )	
S17-1	ulaz	1,91	1,00	1,91	
S17-2	dnevni boravak, kuhinja i blagovaona	17,89	1,00	17,89	
S17-3	kuhinja	6,44	1,00	6,44	
S17-4	kupaonica	3,65	1,00	3,65	
S17-5	spavaća soba	8,70	1,00	8,70	
<b>ukupno</b>		<b>38,59</b>		<b>38,59</b>	
<b>sporedni dio</b>					
S17-b	balkon	2,42	0,50	1,21	
S17-c	terasa	5,34	0,25	1,34	
		terasa natkriveni dio	5,21	0,50	2,61
<b>pripadak</b>					
S17-l	spremište	2,00	0,75	1,50	
<b>SVEUKUPNO S17</b>		<b>53,56</b>		<b>45,24</b>	

# 2 . K A T

## STAN 18

*d v o s o b n i*

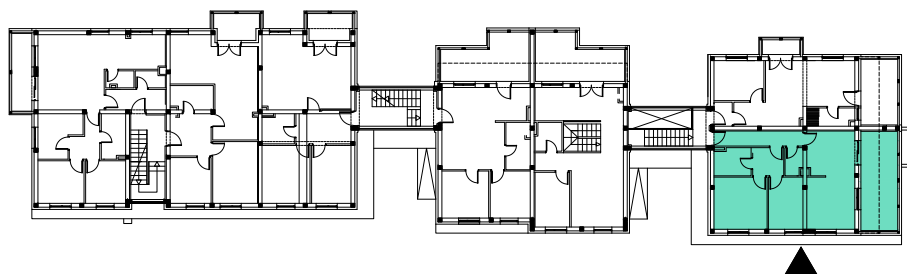

**PRODANO**

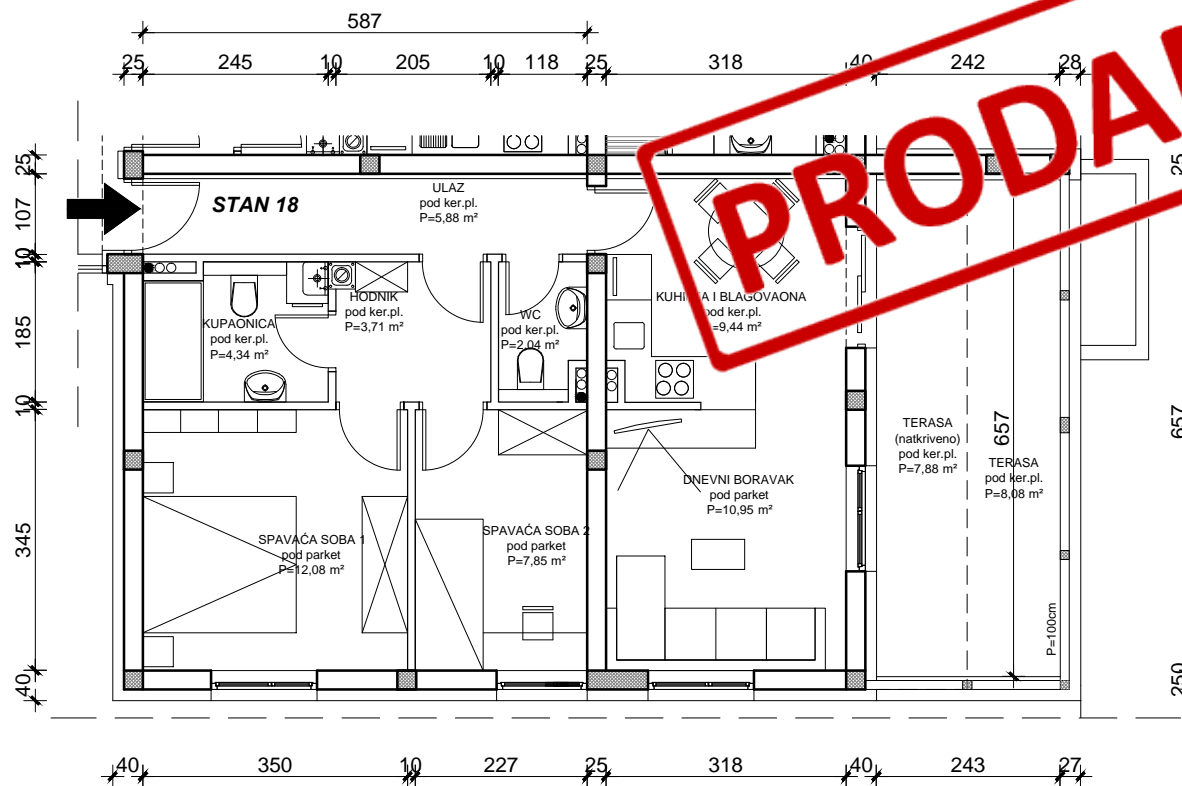

STAN 18		površina podova_koris na površina (m <sup>2</sup> )		korisna vrijednost (m <sup>2</sup> )	
prostorija	x koef.				
S18-1	ulaz	5,88	1,00	5,88	
S18-2	wc	2,04	1,00	2,04	
S18-3	hodnik	3,71	1,00	3,71	
S18-4	kupaonica	4,34	1,00	4,34	
S18-5	spavaća soba 1	12,08	1,00	12,08	
S18-6	spavaća soba 2	7,85	1,00	7,85	
S18-7	dnevni boravak	10,95	1,00	10,95	
S18-8	kuhinja i blagovaona	9,44	1,00	9,44	
<b>ukupno</b>		<b>56,29</b>		<b>56,29</b>	
<b>sporedni dio</b>					
S18-a	terasa	8,08	0,25	2,02	
	terasa natkriveni dio	7,88	0,50	3,94	
<b>pripadak</b>					
S18-l	spremište	2,00	0,75	1,50	
<b>SVEUKUPNO S18</b>		<b>74,25</b>		<b>63,75</b>	

# STAN 19 3 . K A T

## četverosobni

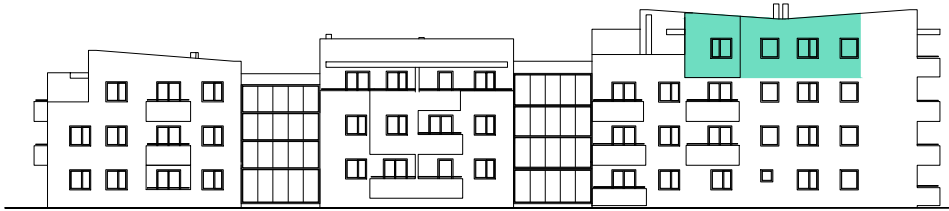
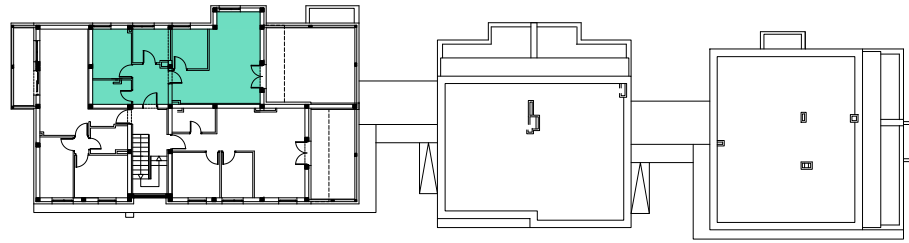

### POSEBNI DIO 19

STAN 19	prostorija	površina podova_koris na površina (m <sup>2</sup> )	x koef.	korisna vrijednost površina (m <sup>2</sup> )
S19-1	ulaz	5,96	1,00	5,96
S19-2	kupaonica	4,08	1,00	4,08
S19-3	spavaća soba 1	8,27	1,00	8,27
S19-4	spavaća soba 2	5,44	1,00	5,44
S19-5	spavaća soba 3	6,15	1,00	6,15
S19-6	dnevni boravak i	20,07	1,00	20,07
S19-7	kuhinja	5,38	1,00	5,38
<b>ukupno</b>		<b>55,35</b>		<b>55,35</b>

### sporedni dio

S19-a	terasa	22,80	0,25	5,70
	terasa natkriveni dio	5,88	0,50	2,94

### pripadnik

S19-b	stolna soba	2,00	0,75	1,50
-------	-------------	------	------	------

<b>UKUPNO S19</b>		<b>86,03</b>		<b>65,49</b>
-------------------	--	--------------	--	--------------

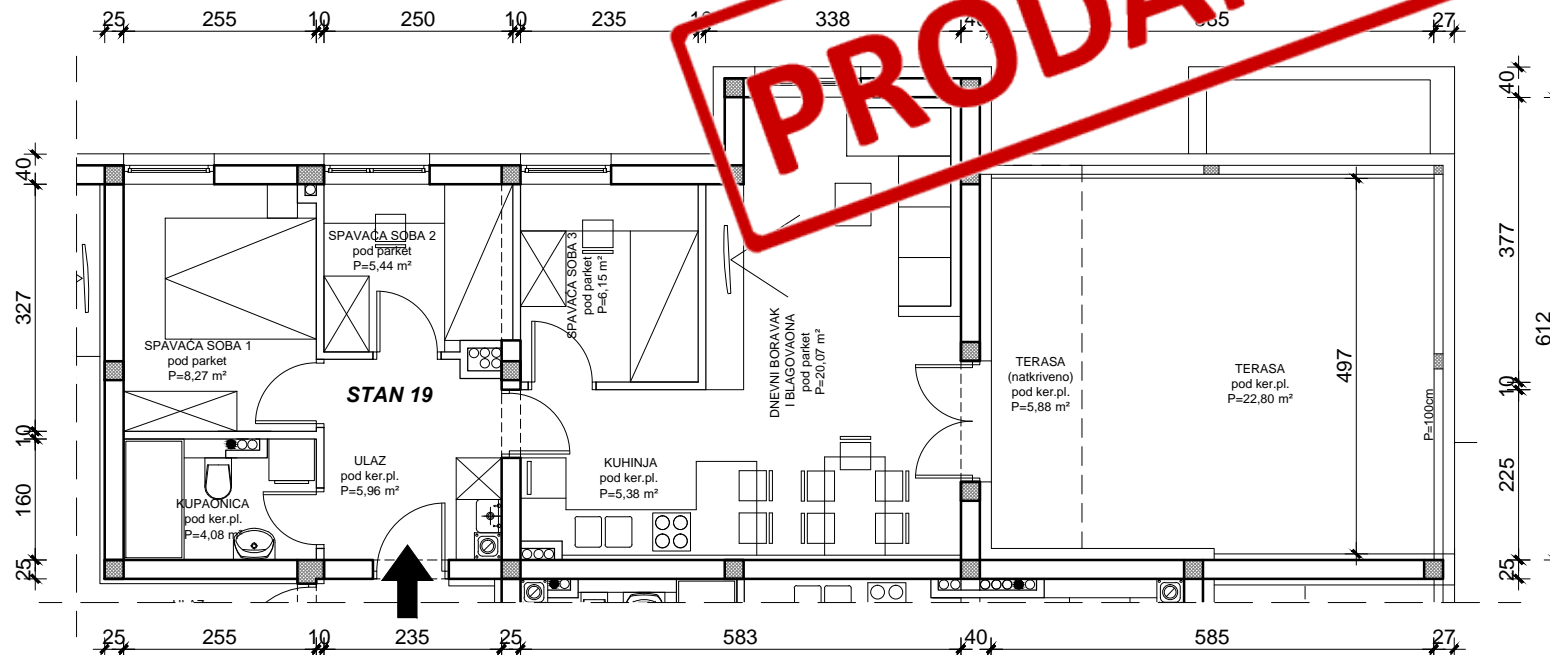



# 3 . K A T

## STAN 20

### tr o s o b n i

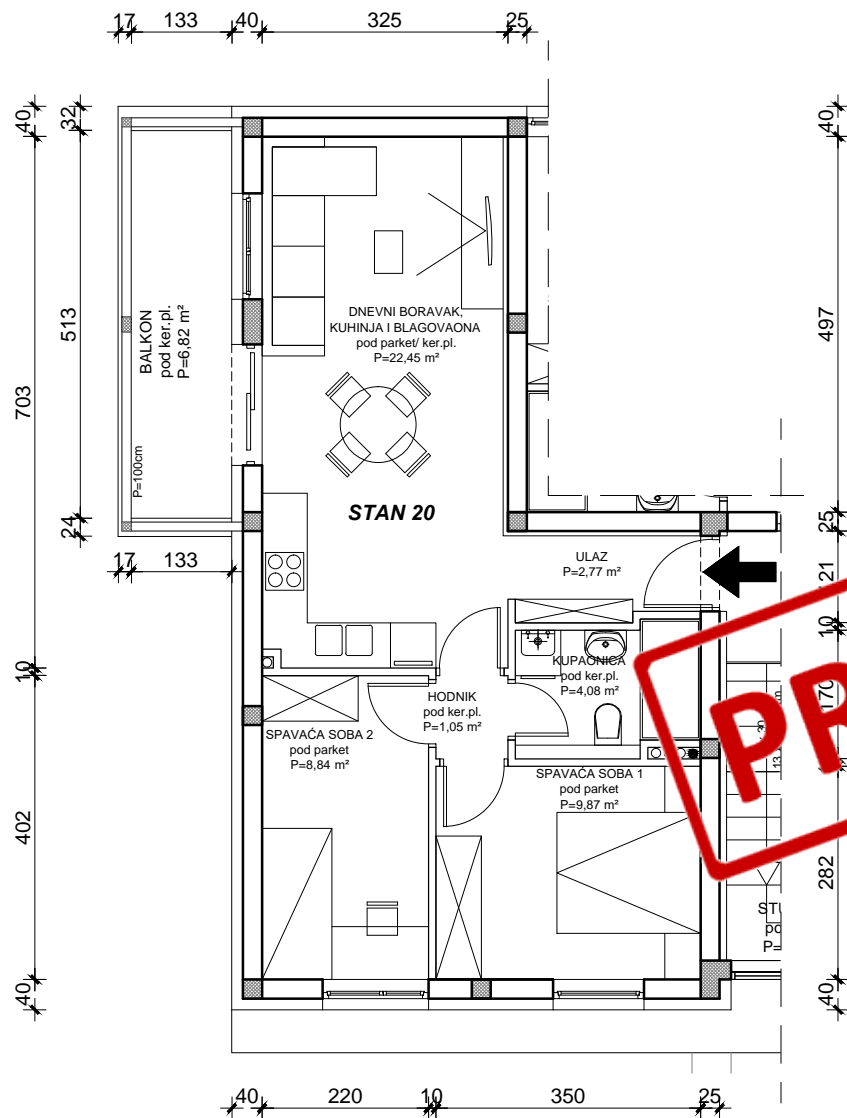

**PRODANO**

#### POSEBNI DIO 20

POSREDOVANJE	PROSTORIJ	površina podova_koris na površina (m <sup>2</sup> )	x koef.	korisna vrijednost površina (m <sup>2</sup> )
S20-1	ulaz	2,77	1,00	2,77
S20-2	hodnik	1,05	1,00	1,05
S20-3	kupaonica	4,08	1,00	4,08
S20-4	spavaća soba 1	9,87	1,00	9,87
S20-5	spavaća soba 2	8,84	1,00	8,84
S20-6	dnevni boravak, kuhinja i blagovaona	22,45	1,00	22,45
<b>ukupno</b>		<b>49,06</b>		<b>49,06</b>
<b>sporedni dio</b>				
S20-a	balkon	6,82	0,50	3,41
<b>pripadak</b>				
S20-1	spremište	2,00	0,75	1,50
<b>SVEUKUPNO S20</b>		<b>57,88</b>		<b>53,97</b>

# 3 . K A T

## STAN 21

### t r o s o b n i

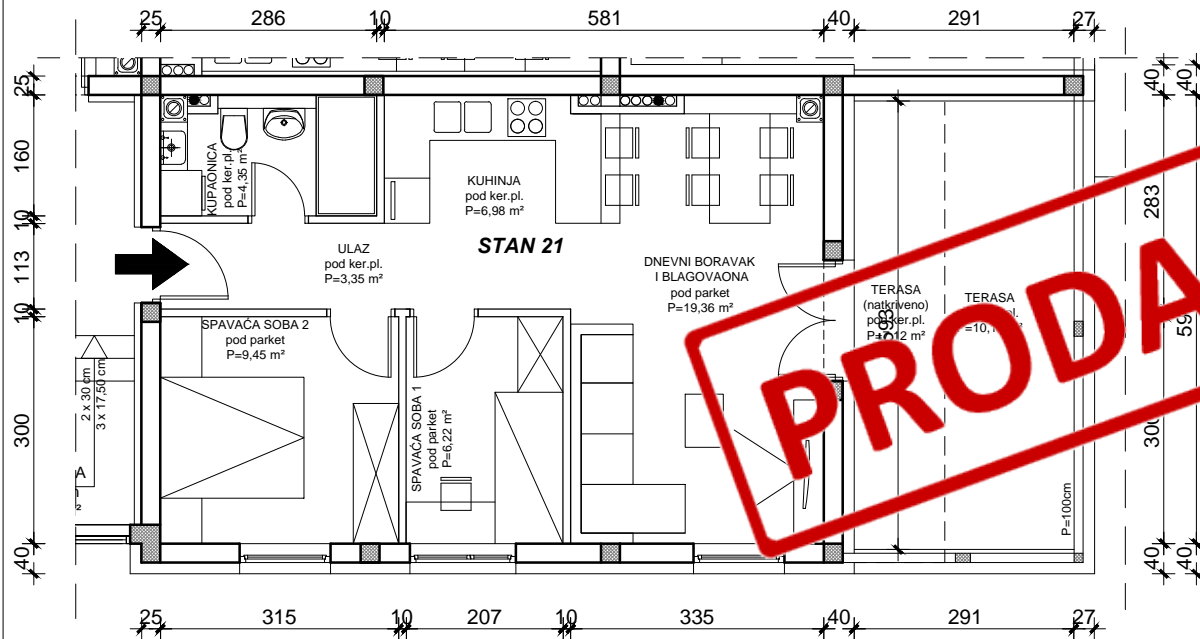
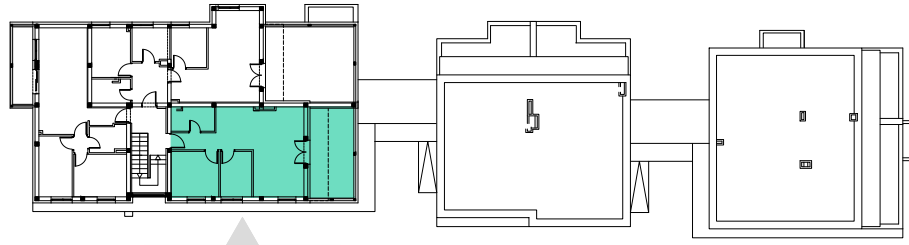

#### POSEBNI DIO 21

STAN 21	prostorija	površina podova_koris na površina (m <sup>2</sup> )	x koef.	korisna vrijednost površina (m <sup>2</sup> )
S21-1	ulaz	3,35	1,00	3,35
S21-2	kupaonica	4,35	1,00	4,35
S21-3	dnevni boravak i blagovaona	19,36	1,00	19,36
S21-4	kuhinja	6,98	1,00	6,98
S21-5	spavaća soba 1	6,22	1,00	6,22
S21-6	spavaća soba 2	9,45	1,00	9,45
<b>ukupno</b>		<b>49,71</b>		<b>49,71</b>

#### sporedni dio

S21-a	terasa	10,13	0,25	2,53
	terasa natkriveni dio	7,12	0,50	3,56

#### pripadak

S21-I	spremište	2,00	0,75	1,50
-------	-----------	------	------	------

<b>SVEUKUPNO S21</b>		<b>68,96</b>		<b>57,30</b>
----------------------	--	--------------	--	--------------